

Η ΒΙΟΜΗΧΑΝΙΑ ΔΗΜΙΟΥΡΓΕΙ ΑΞΙΑ

ΕΡΕΥΝΑ &
ΑΝΑΠΤΥΞΗ

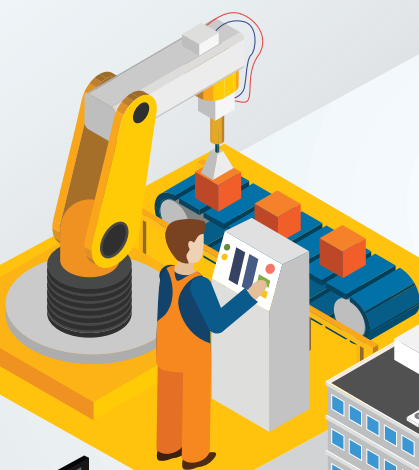

ΠΑΡΑΓΩΓΗ



ΔΗΜΟΣΙΑ
ΕΣΟΔΑ



ΣΥΝΕΡΓΙΕΣ



ΕΞΑΓΩΓΕΣ



ΚΑΙΝΟΤΟΜΙΑ

ΔΟΥΛΕΙΕΣ

1. Η ΒΙΟΜΗΧΑΝΙΑ ΕΙΝΑΙ Η ΚΑΡΔΙΑ ΤΗΣ ΟΙΚΟΝΟΜΙΑΣ

ΑΞΙΑ & ΑΝΑΠΤΥΞΗ ΔΙΑΧΡΟΝΙΚΑ

15,6%

της Ακαθάριστης Προστιθέμενης Αξίας
€21,1 δισ. άμεσα, ακόμα και μέσα στην κρίση



20,1%

του λειτουργικού πλεονάσματος («μεικτά κέρδη») της χώρας €9,8 δισ.

ΜΕΓΑΛΕΣ ΕΞΑΓΩΓΕΣ



90,4%

των εξαγωγών αγαθών είναι βιομηχανικά προϊόντα
€24,6 δισ.

42,4%

των συνολικών εξαγωγών (συμπεριλαμβανομένου του τουρισμού, της ναυτιλίας, των μεταφορών, κτλ) προέρχονται από τη βιομηχανία

ΠΟΛΛΕΣ, ΚΑΛΕΣ & ΣΤΑΘΕΡΕΣ ΔΟΥΛΕΙΕΣ

1 εκατομμύριο

εργαζόμενοι: 386.000 άμεσα (9,8% του συνόλου)
627.000 έμμεσα



1 στους 4

εργαζόμενους απασχολείται σε βιομηχανικές & συναφείς δραστηριότητες

ΣΤΗΡΙΖΕΙ ΔΗΜΟΣΙΑ ΕΣΟΔΑ & ΑΣΦΑΛΙΣΤΙΚΑ ΤΑΜΕΙΑ

49,7%

του συνολικού φόρου εισοδήματος νομικών προσώπων



12,9%

των αμοιβών των άμεσα εργαζομένων

ΥΨΗΛΗ ΠΑΡΑΓΩΓΙΚΟΤΗΤΑ & ΑΠΟΔΟΤΙΚΕΣ ΕΠΕΝΔΥΣΕΙΣ

22,4%

μεγαλύτερη μέση
παραγωγικότητα
από το σύνολο της οικονομίας



17,5%

χαμηλότερο πραγματικό
μέσο κόστος εργασίας
ανά μονάδα προϊόντος

€23 δισ.

επενδύσεις ακόμα &
μέσα στην κρίση
(ακαθάριστες επενδύσεις 2009-2015)

ΠΡΟΪΟΝΤΑ ΜΕ ΠΑΡΑΔΟΣΗ & ΠΡΟΟΠΤΙΚΗ ΠΟΥ ΦΤΑΝΟΥΝ ΣΕ ΟΛΟ ΤΟΝ ΚΟΣΜΟ

- Μέταλλα & μεταλλουργία
- Τρόφιμα, ποτά, καπνός
- Δημιουργική βιομηχανία
- Πετρελαιοειδή
- Δομικά υλικά
- Σύνθετα μηχανήματα
- Προϊόντα ξύλου & χαρτιού
- Χημικά & πλαστικά
- Ορυκτά
- Συστήματα & παραγωγή ενέργειας
- Φάρμακα & καλλυντικά
- Ανακύκλωση
- Ηλεκτρικές & ηλεκτρονικές συσκευές
- Εφοδιαστική αλυσίδα



Η ΚΥΚΛΙΚΗ ΟΙΚΟΝΟΜΙΑ ΕΥΚΑΙΡΙΑ ΒΙΩΣΙΜΗΣ ΑΝΑΠΤΥΞΗΣ & ΜΕΤΑΣΧΗΜΑΤΙΣΜΟΥ ΤΗΣ ΒΙΟΜΗΧΑΝΙΑΣ

Εφόσον η Ελλάδα προσεγγίσει τον
ευρωπαϊκό μέσο όρο μέχρι το 2030

εκτιμώμενη
αύξηση στο ΑΕΠ



11%

48%



εκτιμώμενη μείωση
στις εκπομπές αερίων
του θερμοκηπίου

εκτιμώμενη μείωση
της κατανάλωσης
πρώτων υλών



32%

18%



εκτιμώμενη αύξηση
στο διαθέσιμο
εισόδημα

2. ΤΟ ΕΠΙΧΕΙΡΗΜΑΤΙΚΟ ΠΕΡΙΒΑΛΛΟΝ ΔΕΝ ΕΙΝΑΙ ΓΟΝΙΜΟ

ΥΨΗΛΟΤΕΡΟΙ ΦΟΡΟΙ & ΕΙΣΦΟΡΕΣ ΑΠΟ ΤΟΥΣ ΑΝΤΑΓΩΝΙΣΤΕΣ

τουλάχιστον **10%**

υψηλότερες εισφορές και φόροι

(ως % κόστους του εργοδότη), συγκριτικά με χώρες του ΟΟΣΑ

έως **30%**

επιπλέον πραγματικό ενεργειακό κόστος

σε σχέση με τον ανταγωνισμό λόγω ειδικών φόρων και ρυθμιζόμενων χρεώσεων



ΔΥΣΚΟΛΗ & ΑΚΡΙΒΗ ΠΡΟΣΒΑΣΗ ΣΤΗ ΧΡΗΜΑΤΟΔΟΤΗΣΗ

Διπλάσια

επιτόκια επιχειρηματικών δανείων σε σχέση με την ευρωζώνη

ΓΡΑΦΕΙΟΚΡΑΤΙΑ, ΕΜΠΟΔΙΑ & ΚΑΘΥΣΤΕΡΗΣΕΙΣ

Έως **16%**

το κόστος ευκαιρίας κάθε επένδυσης από τη χρονοβόρα αδειοδότηση

€3,9 δισ.

ετήσιο κόστος διοικητικών βαρών για τις επιχειρήσεις

50%

της επιφάνειας της χώρας χωρίς προσδιορισμένες χρήσεις γης



Υπερδιπλάσιος

χρόνος απονομής δικαιοσύνης στην Ελλάδα σε σχέση με ΕΕ-28 (1580 ημέρες για απόφαση επί εμπορικής οφειλής)

3,5 χρόνια για τις πτωχευτικές διαδικασίες

40% παραπάνω μέσος χρόνος εκδίκασης διοικητικών υποθέσεων

ΟΙ ΜΕΤΑΡΡΥΘΜΙΣΕΙΣ ΠΡΟΫΠΟΘΕΣΗ ΑΝΤΑΓΩΝΙΣΤΙΚΟΤΗΤΑΣ



Πηγή: WEF, 2016

3. Η ΒΙΟΜΗΧΑΝΙΑ ΜΠΟΡΕΙ ΑΚΟΜΑ ΠΕΡΙΣΣΟΤΕΡΑ

- Νέο παραγωγικό και αναπτυξιακό πρότυπο
- Εξαγωγικό άλμα σε μια παγκοσμιοποιημένη οικονομία
- Παραγωγικές επενδύσεις
- Καλή αμειβόμενες δουλειές
- Τεχνολογική ανάπτυξη και καινοτομία
- Παραγωγικά δίκτυα και συνέργιες μεταξύ μικρών, μεσαίων και μεγαλύτερων επιχειρήσεων
- Σύγκλιση της ελληνικής οικονομίας με τις υπόλοιπες ευρωπαϊκές χώρες
- Κυκλική οικονομία για βιώσιμη ανάπτυξη
- Αρωγός των δημόσιων εσόδων και ασφαλιστικών ταμείων
- Σταθερότητα στο εμπορικό ισοζύγιο



« Η Ελλάδα μετά την κρίση έχει ανάγκη από μία σύγχρονη, ανταγωνιστική και ισχυρή βιομηχανία που δημιουργεί αξία, ανάπτυξη, δουλειές και προσφέρει συλλογική προοπτική για μία ισχυρή οικονομία και μία δίκαιη και συνεκτική κοινωνία.

Διαμορφώνοντας το κατάλληλο περιβάλλον ώστε η ελληνική βιομηχανία να αναπτυχθεί και να προσεγγίσει τον ευρωπαϊκό μέσο όρο, μπορούμε σταδιακά να δημιουργήσουμε επιπλέον 550.000 καλές, σταθερές δουλειές, με ισχυρό οικονομικό και κοινωνικό αντίκτυπο.»

Θεόδωρος Φέσσας,
Πρόεδρος ΣΕΒ



ΣΕΒ σύνδεσμος επιχειρήσεων και βιομηχανιών

Ξενοφώντος 5, 105 57 Αθήνα
Τ. 211 5006 000, F. 210 322 2929
E. info@sev.org.gr

www.sev.org.gr

Follow us on:   

#sev4growth