

# ΟΙ ΕΛΛΗΝΙΚΕΣ ΕΠΙΧΕΙΡΗΣΕΙΣ ΤΟ 2008

**Ανάλυση αποτελεσμάτων  
και απασχόλησης**

Αθήνα 2010

## Οι ελληνικές επιχειρήσεις το 2008

Δραματική μείωση των καθαρών κερδών προ φόρων εμφανίζουν το 2008 οι επιχειρήσεις στην Ελλάδα στο σύνολό τους, ενώ ζημιές πραγματοποιούνται σε αρκετούς κλάδους γεγονός το οποίο αποδεικνύει τις αρνητικές συνέπειες της οικονομικής κρίσης που ξεκίνησε και βρίσκεται σε εξέλιξη. Ενδιαφέρον παρουσιάζουν και τα στοιχεία της απασχόλησης τα οποία δείχνουν ότι το 40% περίπου των απασχολουμένων εργάζονται σε ζημιογόνες ή οριακά κερδοφόρες επιχειρήσεις.

Ειδικότερα, από την ανάλυση 35.000 περίπου ισολογισμών επιχειρήσεων ΑΕ και ΕΠΕ έτους χρήσης 2008 από όλους τους κλάδους οικονομικής δραστηριότητας, προκύπτει ότι το 38% αυτών των επιχειρήσεων, οι οποίες απασχολούν το 27% των εργαζομένων, παρουσίασαν ζημιές ενώ συνολικά τα καθαρά κέρδη προ φόρων το 2008 είναι μειωμένα σε σχέση με το 2007 κατά περισσότερο από 50%.

Το σύνολο των καθαρών κερδών προ φόρων των 35.000 επιχειρήσεων που εξετάζονται ανήλθε στα 6.652 εκ. ευρώ το 2008, από τα οποία τα 2.134 εκ. ευρώ είναι κέρδη των επιχειρήσεων με το σύστημα των χρηματοπιστωτικών λογαριασμών (τράπεζες και ασφαλιστικές) ενώ τα υπόλοιπα 4.518 εκ. ευρώ πραγματοποιήθηκαν από μη χρηματοπιστωτικές επιχειρήσεις. Τα ποσά αυτά είναι μειωμένα σε σχέση με το 2007 κατά περισσότερο από 50% (Διαγράμματα 1 και 2).

**Διάγραμμα 1:** Καθαρά κέρδη προ φόρων 2008 (εκ. ευρώ)



\* Ισολογισμοί με Ελληνικό Λογιστικό Πρότυπο

\*\* Ισολογισμοί με Διεθνή Λογιστικά Πρότυπα

Εξετάζοντας αναλυτικότερα τους ισολογισμούς όλων των επιχειρήσεων πλην των τραπεζών, προκύπτει ότι οι πωλήσεις τους αυξήθηκαν το 2008 κατά 8,8% ενώ τα μικτά

κέρδη μειώθηκαν κατά 2,9%. Πιο σημαντική είναι η δραματική μείωση των καθαρών κερδών προ φόρων το 2008 κατά 56,8% περίπου. Το μέσο μικτό περιθώριο κέρδους ισούται με 26,4% το 2008 σημειώνοντας κάμψη ίση με 10,7% από το 2007. Η εξέλιξη αυτή αντανακλά την ταχύτερη αύξηση του κόστους των πωλήσεων συγκριτικά με τις πωλήσεις. Το μέσο καθαρό περιθώριο κέρδους υποχωρεί κατά 60% περίπου σε σχέση με το 2007 και διαμορφώνεται στο 2,1%.

**Διάγραμμα 2:** Μείωση Καθαρών Κερδών προ Φόρων 2008 σε σχέση με το 2007

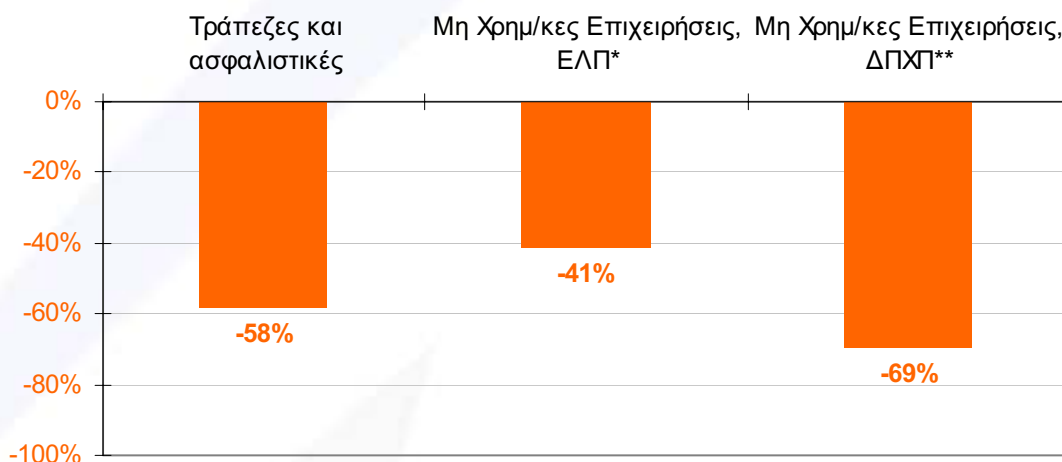

\* Ισολογισμοί με Ελληνικό Λογιστικό Πρότυπο

\*\* Ισολογισμοί με Διεθνή Λογιστικά Πρότυπα

Η αναλογία επιχειρήσεων – καθαρών κερδών στις παραπάνω κατηγορίες (τράπεζες και ασφάλειες – μη χρηματοπιστωτικές επιχειρήσεις) φαίνεται στο παρακάτω διάγραμμα (Διάγραμμα 3).

**Διάγραμμα 3:** Καθαρά κέρδη προ φόρων και αριθμός επιχειρήσεων ανά κατηγορία

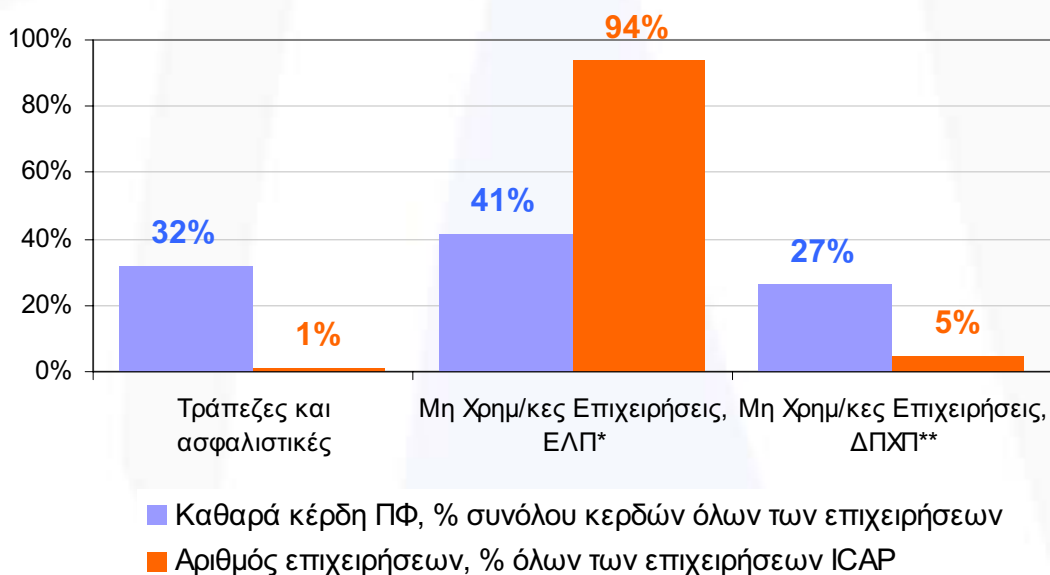

\* Ισολογισμοί με Ελληνικό Λογιστικό Πρότυπο

\*\* Ισολογισμοί με Διεθνή Λογιστικά Πρότυπα

Τα αποτελέσματα των ελληνικών επιχειρήσεων σε κλαδικό επίπεδο δείχνουν ότι, από τους 56 κλάδους οικονομικής δραστηριότητας που εξετάζονται, σε 13 κλάδους σημειώνεται μείωση πωλήσεων, σε 23 κλάδους μείωση των μικτών κερδών και σε 38 κλάδους μείωση των καθαρών κερδών. Επιπλέον, 21 κλάδοι εμφανίζουν ζημιές το 2008 σε αντίθεση με το 2007 όταν μόνο 7 κλάδοι είχαν πραγματοποιήσει ζημιές.

Ειδικότερα, **στη μεταποίηση** οι μόνοι κλάδοι που αντιστάθηκαν στην κρίση το 2008 και αύξησαν τα καθαρά κέρδη προ φόρων είναι οι εκδόσεις και εκτυπώσεις, η κατασκευή μηχανών γραφείου και ηλεκτρονικών υπολογιστών, η κατασκευή ιατρικών οργάνων και οργάνων ακριβείας καθώς και η βιομηχανία δέρματος και υποδημάτων. Αντίθετα σε όλους τους υπόλοιπους κλάδους της μεταποίησης παρατηρείται μείωση των καθαρών κερδών ή αύξηση των ζημιών. Αξιοσημείωτη είναι η διόγκωση των ζημιών κατά 140% του κλάδου της κλωστοϋφαντουργίας όπως και η πραγματοποίηση ζημιών το 2008 σε κλάδους που το 2007 είχαν κέρδη όπως ο κλάδος παραγωγής βασικών μετάλλων και ο κλάδος πετρελαίου. Συνολικά στον κλάδο, τα μικτά κέρδη μειώθηκαν κατά 4,3% ενώ τα κέρδη προ φόρων μειώθηκαν κατά 51,4%.

**Στις κατασκευές** η εικόνα είναι ανάλογη με το σύνολο των επιχειρήσεων. Η αύξηση των πωλήσεων του κλάδου κατά 22,1% δεν οδήγησε σε αύξηση των κερδών αντανακλώντας την αύξηση του κόστους και των εξόδων. Έτσι τα καθαρά κέρδη προ φόρων μειώθηκαν το 2008 κατά 48% περίπου.

**Στο εμπόριο** ο κλάδος που φαίνεται ότι υπέστη τις μεγαλύτερες συνέπειες της κρίσης είναι το εμπόριο αυτοκινήτων όπου παρατηρείται μείωση των πωλήσεων κατά 9,1%, μείωση των μικτών κερδών κατά 3,9% και των καθαρών κερδών κατά 41,6%. Αντίθετα, στους κλάδους του χονδρικού και λιανικού εμπορίου οι συνέπειες είναι σχετικά μικρότερες με μείωση ωστόσο των καθαρών κερδών κατά 22% και 18% αντίστοιχα.

Τέλος, **στον τομέα των υπηρεσιών** σημαντικές απώλειες σημειώνονται στις χερσαίες μεταφορές, όπου το 2008 οι ζημιές ξεπερνούν το 1,3 δις ευρώ αλλά και στα ξενοδοχεία και εστιατόρια με ζημιές περίπου 170 εκ. ευρώ σε αντίθεση με το 2007 που είχαν κέρδη. Αξιοσημείωτο είναι το γεγονός ότι οι 14.000 περίπου επιχειρήσεις από τον τομέα των υπηρεσιών που δημοσίευσαν ισολογισμό σύμφωνα με το Ελληνικό Λογιστικό Σχέδιο πραγματοποίησαν ζημιές ύψους 70 εκατ. ευρώ.

Ειδικά σε ό, τι αφορά στις **Τράπεζες** τα κέρδη τους μειώθηκαν κατά 57% περίπου ενώ στον κλάδο των **Ασφαλειών** εμφανίζονται ζημιές ύψους 35 εκατ. ευρώ σε αντίθεση με το 2007 όταν τα κέρδη τους ξεπέρασαν τα 285 εκατ. ευρώ. Σημειώνεται ότι συνολικά στον κλάδο των ενδιάμεσων χρηματοπιστωτικών οργανισμών το 50% περίπου των επιχειρήσεων είναι ζημιογόνες ή οριακά κερδοφόρες και απασχολούν περισσότερο από το 25% των εργαζομένων στον κλάδο.

Στους Πίνακες που ακολουθούν παρουσιάζονται στοιχεία σχετικά με την κεφαλαιουχική και χρηματοδοτική διάρθρωση, καθώς και τα αποτελέσματα χρήσης για το 2008, των επιχειρήσεων υπό τη νομική μορφή της Α.Ε. και Ε.Π.Ε. που δημοσίευσαν ισολογισμό έτους χρήσης 2008.

Ειδικότερα, τα στοιχεία στους πίνακες 1 έως 18 αναφέρονται σε ισολογισμούς 35.349 επιχειρήσεων που ακολουθούν το σύστημα εμποροβιομηχανικών λογαριασμών, από τους οποίους οι 33.671 είναι προσαρμοσμένοι σύμφωνα με τα Ελληνικά Λογιστικά Πρότυπα (Ε.Λ.Π.) και οι υπόλοιποι 1.678 σύμφωνα με τα Διεθνή (Δ.Π.Χ.Π.). Στη συνέχεια, ο πίνακας 19 περιλαμβάνει συνοπτικά στοιχεία ισολογισμού και αποτελεσμάτων χρήσης 366 επιχειρήσεων που ακολουθούν το σύστημα λογαριασμών των τραπεζών. Τέλος, τα στοιχεία στους πίνακες 20 έως 25 αναφέρονται στο σύνολο των 35.715 επιχειρήσεων (εμποροβιομηχανικών επιχειρήσεων και τραπεζών).

Η αναφορά στους επιμέρους κλάδους γίνεται με βάση τον κωδικό αριθμό κάθε κλάδου, σύμφωνα με τη στατιστική ταξινόμηση των κλάδων οικονομικής δραστηριότητας ΣΤΑΚΟΔ-03, η οποία και αντιστοιχίζεται στην ευρωπαϊκή ταξινόμηση NACE (αναθεώρηση 1).

Τα στοιχεία που χρησιμοποιήθηκαν για τους πίνακες προέρχονται από τη βάση δεδομένων του ΣΕΒ, η οποία χρησιμοποιεί στοιχεία της ICAP.

## Κατάλογος Πινάκων

	σελ.
<b>Πίνακας 1:</b> Ονοματολογία κλάδων (Nace rev.1.1) ΣΤΑΚΟΔ-2003	8
<b>Πίνακας 2A:</b> "Ισολογισμός" και Ανάλυση Λογαριασμού "Αποτελέσματα Χρήσης" 33.023 Επιχειρήσεων Μορφής Α.Ε. και Ε.Π.Ε. Χρήσης 2007 και 33.671 Επιχειρήσεων Μορφής Α.Ε. και Ε.Π.Ε. Χρήσης 2008 - ΟΛΟΙ ΟΙ ΚΛΑΔΟΙ (Ε.Λ.Π.)	9
<b>Πίνακας 2B:</b> "Ισολογισμός" και Ανάλυση Λογαριασμού "Αποτελέσματα Χρήσης" 1.502 Επιχειρήσεων Μορφής Α.Ε. και Ε.Π.Ε. Χρήσης 2007 και 1.678 Επιχειρήσεων Μορφής Α.Ε. και Ε.Π.Ε. Χρήσης 2008 - ΟΛΟΙ ΟΙ ΚΛΑΔΟΙ (Δ.Π.Χ.Π.)	10
<b>Πίνακας 3A:</b> "Ισολογισμός" και Ανάλυση Λογαριασμού "Αποτελέσματα Χρήσης" 29.190 Επιχειρήσεων Μορφής Α.Ε. και Ε.Π.Ε. Χρήσης 2007 και 29.470 Επιχειρήσεων Μορφής Α.Ε. και Ε.Π.Ε. Χρήσης 2008 - ΕΜΠΟΡΙΟ ΒΙΟΜΗΧΑΝΙΑ ΥΠΗΡΕΣΙΕΣ (Ε.Λ.Π.)	11
<b>Πίνακας 3B:</b> "Ισολογισμός" και Ανάλυση Λογαριασμού "Αποτελέσματα Χρήσης" 1.252 Επιχειρήσεων Μορφής Α.Ε. και Ε.Π.Ε. Χρήσης 2007 και 1.406 Επιχειρήσεων Μορφής Α.Ε. και Ε.Π.Ε. Χρήσης 2008 - ΕΜΠΟΡΙΟ ΒΙΟΜΗΧΑΝΙΑ ΥΠΗΡΕΣΙΕΣ (Δ.Π.Χ.Π.)	12
<b>Πίνακας 4A:</b> "Ισολογισμός" και Ανάλυση Λογαριασμού "Αποτελέσματα Χρήσης" 466 Επιχειρήσεων Μορφής Α.Ε. και Ε.Π.Ε. Χρήσης 2007 και 448 Επιχειρήσεων Μορφής Α.Ε. και Ε.Π.Ε. Χρήσης 2008 - ΓΕΩΡΓΙΑ ΚΑΙ ΑΛΙΕΙΑ (Ε.Λ.Π.)	13
<b>Πίνακας 4B:</b> "Ισολογισμός" και Ανάλυση Λογαριασμού "Αποτελέσματα Χρήσης" 42 Επιχειρήσεων Μορφής Α.Ε. και Ε.Π.Ε. Χρήσης 2007 και 42 Επιχειρήσεων Μορφής Α.Ε. και Ε.Π.Ε. Χρήσης 2008 - ΓΕΩΡΓΙΑ ΚΑΙ ΑΛΙΕΙΑ (Δ.Π.Χ.Π.)	14
<b>Πίνακας 5A:</b> "Ισολογισμός" και Ανάλυση Λογαριασμού "Αποτελέσματα Χρήσης" 156 Επιχειρήσεων Μορφής Α.Ε. και Ε.Π.Ε. Χρήσης 2007 και 154 Επιχειρήσεων Μορφής Α.Ε. και Ε.Π.Ε. Χρήσης 2008 - ΟΡΥΧΕΙΑ ΚΑΙ ΛΑΤΟΜΕΙΑ (Ε.Λ.Π.)	15
<b>Πίνακας 5B:</b> "Ισολογισμός" και Ανάλυση Λογαριασμού "Αποτελέσματα Χρήσης" 19 Επιχειρήσεων Μορφής Α.Ε. και Ε.Π.Ε. Χρήσης 2007 και 18 Επιχειρήσεων Μορφής Α.Ε. και Ε.Π.Ε. Χρήσης 2008 - ΟΡΥΧΕΙΑ ΚΑΙ ΛΑΤΟΜΕΙΑ (Δ.Π.Χ.Π.)	16
<b>Πίνακας 6A:</b> "Ισολογισμός" και Ανάλυση Λογαριασμού "Αποτελέσματα Χρήσης" 6.069 Επιχειρήσεων Μορφής Α.Ε. και Ε.Π.Ε. Χρήσης 2007 και 5.946 Επιχειρήσεων Μορφής Α.Ε. και Ε.Π.Ε. Χρήσης 2008 - ΜΕΤΑΠΟΙΗΣΗ (Ε.Λ.Π.)	17
<b>Πίνακας 6B:</b> "Ισολογισμός" και Ανάλυση Λογαριασμού "Αποτελέσματα Χρήσης" 323 Επιχειρήσεων Μορφής Α.Ε. και Ε.Π.Ε. Χρήσης 2007 και 344 Επιχειρήσεων Μορφής Α.Ε. και Ε.Π.Ε. Χρήσης 2008 - ΜΕΤΑΠΟΙΗΣΗ (Δ.Π.Χ.Π.)	18
<b>Πίνακας 7A:</b> "Ισολογισμός" και Ανάλυση Λογαριασμού "Αποτελέσματα Χρήσης" 305 Επιχειρήσεων Μορφής Α.Ε. και Ε.Π.Ε. Χρήσης 2007 και 602 Επιχειρήσεων Μορφής Α.Ε. και Ε.Π.Ε. Χρήσης 2008 - ΕΝΕΡΓΕΙΑ (Ε.Λ.Π.)	19
<b>Πίνακας 7B:</b> "Ισολογισμός" και Ανάλυση Λογαριασμού "Αποτελέσματα Χρήσης" 112 Επιχειρήσεων Μορφής Α.Ε. και Ε.Π.Ε. Χρήσης 2007 και 134 Επιχειρήσεων Μορφής Α.Ε. και Ε.Π.Ε. Χρήσης 2008 - ΕΝΕΡΓΕΙΑ (Δ.Π.Χ.Π.)	20
<b>Πίνακας 8A:</b> "Ισολογισμός" και Ανάλυση Λογαριασμού "Αποτελέσματα Χρήσης" 2.906 Επιχειρήσεων Μορφής Α.Ε. και Ε.Π.Ε. Χρήσης 2007 και 2.997 Επιχειρήσεων Μορφής Α.Ε. και Ε.Π.Ε. Χρήσης 2008 - ΚΑΤΑΣΚΕΥΕΣ (Ε.Λ.Π.)	21
<b>Πίνακας 8B:</b> "Ισολογισμός" και Ανάλυση Λογαριασμού "Αποτελέσματα Χρήσης" 77 Επιχειρήσεων Μορφής Α.Ε. και Ε.Π.Ε. Χρήσης 2007 και 78 Επιχειρήσεων Μορφής Α.Ε. και Ε.Π.Ε. Χρήσης 2008 - ΚΑΤΑΣΚΕΥΕΣ (Δ.Π.Χ.Π.)	22
<b>Πίνακας 9A:</b> "Ισολογισμός" και Ανάλυση Λογαριασμού "Αποτελέσματα Χρήσης" 9.544 Επιχειρήσεων Μορφής Α.Ε. και Ε.Π.Ε. Χρήσης 2007 και 9.487 Επιχειρήσεων Μορφής Α.Ε. και Ε.Π.Ε. Χρήσης 2008 - ΕΜΠΟΡΙΟ (Ε.Λ.Π.)	23
<b>Πίνακας 9B:</b> "Ισολογισμός" και Ανάλυση Λογαριασμού "Αποτελέσματα Χρήσης" 239 Επιχειρήσεων Μορφής Α.Ε. και Ε.Π.Ε. Χρήσης 2007 και 268 Επιχειρήσεων Μορφής Α.Ε. και Ε.Π.Ε. Χρήσης 2008 - ΕΜΠΟΡΙΟ (Δ.Π.Χ.Π.)	24
<b>Πίνακας 10A:</b> "Ισολογισμός" και Ανάλυση Λογαριασμού "Αποτελέσματα Χρήσης" 13.577 Επιχειρήσεων Μορφής Α.Ε. και Ε.Π.Ε. Χρήσης 2007 και 14.037 Επιχειρήσεων Μορφής Α.Ε. και Ε.Π.Ε. Χρήσης 2008 - ΥΠΗΡΕΣΙΕΣ (Ε.Λ.Π.)	25

<b>Πίνακας 10B:</b> "Ισολογισμός" και Ανάλυση Λογαριασμού "Αποτελέσματα Χρήσης" 690 Επιχειρήσεων Μορφής Α.Ε. και Ε.Π.Ε. Χρήσης 2007 και 794 Επιχειρήσεων Μορφής Α.Ε. και Ε.Π.Ε. Χρήσης 2008 - ΥΠΗΡΕΣΙΕΣ (Δ.Π.Χ.Π.)	26
<b>Πίνακας 11A:</b> "Ισολογισμός" και Ανάλυση Λογαριασμού "Αποτελέσματα χρήσης" με Ε.Λ.Π. 33.671 Επιχειρήσεων Μορφής Α.Ε. και Ε.Π.Ε. Χρήσης 2008	27
<b>Πίνακας 11B:</b> "Ισολογισμός" και Ανάλυση Λογαριασμού "Αποτελέσματα χρήσης" με Δ.Π.Χ.Π. 1.678 Επιχειρήσεων Μορφής Α.Ε. και Ε.Π.Ε. Χρήσης 2008	29
<b>Πίνακας 12A:</b> "Ισολογισμός" και Ανάλυση Λογαριασμού "Αποτελέσματα χρήσης" με Ε.Λ.Π. 20.924 Επιχειρήσεων Μορφής Α.Ε. και Ε.Π.Ε. που εμφανίζουν κέρδη το 2008	31
<b>Πίνακας 12B:</b> "Ισολογισμός" και Ανάλυση Λογαριασμού "Αποτελέσματα χρήσης" με Δ.Π.Χ.Π. 909 Επιχειρήσεων Μορφής Α.Ε. και Ε.Π.Ε. που εμφανίζουν κέρδη το 2008	33
<b>Πίνακας 13A:</b> "Ισολογισμός" και Ανάλυση Λογαριασμού "Αποτελέσματα χρήσης" με Ε.Λ.Π. 12.747 Επιχειρήσεων Μορφής Α.Ε. και Ε.Π.Ε. που εμφανίζουν ζημιές το 2008	35
<b>Πίνακας 13B:</b> "Ισολογισμός" και Ανάλυση Λογαριασμού "Αποτελέσματα χρήσης" με Δ.Π.Χ.Π. 769 Επιχειρήσεων Μορφής Α.Ε. και Ε.Π.Ε. που εμφανίζουν ζημιές το 2008	37
<b>Πίνακας 14A:</b> Ανάλυση "Πάγιων Στοιχείων" και "Αποσβέσεων" με Ε.Λ.Π. 33.671 Επιχειρήσεων Μορφής Α.Ε. και Ε.Π.Ε. Χρήσης 2008	39
<b>Πίνακας 14B:</b> Ανάλυση "Πάγιων Στοιχείων" και "Αποσβέσεων" με Δ.Π.Χ.Π. 1.678 Επιχειρήσεων Μορφής Α.Ε. και Ε.Π.Ε. Χρήσης 2008	41
<b>Πίνακας 15A:</b> Ανάλυση Λογαριασμού "Κυκλοφορούντος Κεφαλαίου" με Ε.Λ.Π. 33.671 Επιχειρήσεων Μορφής Α.Ε. και Ε.Π.Ε. Χρήσης 2008	43
<b>Πίνακας 15B:</b> Ανάλυση Λογαριασμού "Κυκλοφορούντος Κεφαλαίου" με Δ.Π.Χ.Π. 1.678 Επιχειρήσεων Μορφής Α.Ε. και Ε.Π.Ε. Χρήσης 2008	45
<b>Πίνακας 16A:</b> Ανάλυση Λογαριασμού "Ξένων Κεφαλαίων" (Υποχρεώσεων) με Ε.Λ.Π. 33.671 Επιχειρήσεων Μορφής Α.Ε. και Ε.Π.Ε. Χρήσης 2008	47
<b>Πίνακας 16B:</b> Ανάλυση Λογαριασμού "Ξένων Κεφαλαίων" (Υποχρεώσεων) με Δ.Π.Χ.Π. 1.678 Επιχειρήσεων Μορφής Α.Ε. και Ε.Π.Ε. Χρήσης 2008	49
<b>Πίνακας 17A:</b> Ανάλυση Λογαριασμού "Ξένων Κεφαλαίων" (Υποχρεώσεων) με Ε.Λ.Π. 20.924 Κερδοφόρων Επιχειρήσεων Μορφής Α.Ε. και Ε.Π.Ε. Χρήσης 2008	51
<b>Πίνακας 17B:</b> Ανάλυση Λογαριασμού "Ξένων Κεφαλαίων" (Υποχρεώσεων) με Δ.Π.Χ.Π. 909 Κερδοφόρων Επιχειρήσεων Μορφής Α.Ε. και Ε.Π.Ε. Χρήσης 2008	53
<b>Πίνακας 18A:</b> Ανάλυση Λογαριασμού "Ξένων Κεφαλαίων" (Υποχρεώσεων) με Ε.Λ.Π. 12.747 Ζημιογόνων Επιχειρήσεων Μορφής Α.Ε. και Ε.Π.Ε. Χρήσης 2008	55
<b>Πίνακας 18B:</b> Ανάλυση Λογαριασμού "Ξένων Κεφαλαίων" (Υποχρεώσεων) με Δ.Π.Χ.Π. 769 Ζημιογόνων Επιχειρήσεων Μορφής Α.Ε. και Ε.Π.Ε. Χρήσης 2008	57
<b>Πίνακας 19:</b> Βασικά μεγέθη Τραπεζών και Ασφαλιστικών Επιχειρήσεων Έτους Χρήσης 2008	59
<b>Πίνακας 20:</b> Κατανομή επιχειρήσεων κατά κλάδο και τάξεις απασχόλησης – Χρήση 2008	60
<b>Πίνακας 21:</b> Κατανομή επιχειρήσεων, πωλήσεων, κερδών προ φόρων και απασχόλησης κατά κλάδο – Χρήση 2008	61
<b>Πίνακας 22:</b> Κατανομή επιχειρήσεων κατά κλάδο και κατηγορία κερδοφορίας – Χρήση 2008	62
<b>Πίνακας 23:</b> Κατανομή επιχειρήσεων κατά κλάδο και κατηγορία κερδοφορίας – Χρήση 2008	63
<b>Πίνακας 24:</b> Κατανομή επιχειρήσεων κατά τάξεις μεγέθους και κατηγορία κερδοφορίας – Χρήση 2008	64
<b>Πίνακας 25:</b> Κατανομή επιχειρήσεων κατά κλάδο, τάξεις μεγέθους και κατηγορία κερδοφορίας – Χρήση 2008	65

**ΠΙΝΑΚΑΣ 1****Ονοματολογία κλάδων (Nace rev.1.1) ΣΤΑΚΟΔ-2003**

<b>ΚΩΔΙΚΟΣ</b>	<b>ΠΕΡΙΓΡΑΦΗ ΔΡΑΣΤΗΡΙΟΤΗΤΑΣ</b>
1	Γεωργία, κτηνοτροφία, θήρα και συναφείς βοηθητικές δραστηριότητες
2	Δασοκομία, υλοτομία και συναφείς δραστηριότητες
5	Αλιεία, ιχθυοκαλλιέργεια και συναφείς βοηθητικές δραστηριότητες
10	Εξόρυξη άνθρακα και λιγνίτη, εξόρυξη τύρφης
11	Άντληση αργού πετρελαίου και φυσικού αερίου
13	Εξόρυξη μεταλλικών μεταλλευμάτων
14	Άλλες εξορυκτικές και λατομικές δραστηριότητες
15	Βιομηχανία τροφίμων και ποτών
16	Παραγωγή προϊόντων καπνού
17	Παραγωγή κλωστοϋφαντουργικών υλών
18	Κατασκευή ειδών ένδυσης, κατεργασία και βαφή γουναρικών
19	Βιομηχανία δέρματος, δερμάτων ειδών και υποδημάτων
20	Βιομηχανία ξύλου και κατασκευή προϊόντων από ξύλο και φελλό
21	Παραγωγή χαρτοπολτού, χαρτιού και προϊόντων από χαρτί
22	Εκδόσεις, εκτυπώσεις και αναπαραγωγή προεγγεγραμμένων μέσων
23	Παραγωγή οπτάνθρακα (κωκ), προϊόντων διύλισης πετρελαίου και πυρηνικών καυσίμων
24	Παραγωγή χημικών ουσιών και προϊόντων
25	Κατασκευή προϊόντων από ελαστικό (καουτσούκ) και πλαστικές ύλες
26	Κατασκευή άλλων προϊόντων από μη μεταλλικά ορυκτά
27	Παραγωγή βασικών μετάλλων
28	Κατασκευή μεταλλικών προϊόντων, με εξαίρεση τα μηχανήματα και τα είδη εξοπλισμού
29	Κατασκευή μηχανημάτων και ειδών εξοπλισμού μ.α.κ.
30	Κατασκευή μηχανών γραφείου και ηλεκτρονικών υπολογιστών
31	Κατασκευή ηλεκτρικών μηχανών και συσκευών μ.α.κ.
32	Κατασκευή εξοπλισμού και συσκευών ραδιοφωνίας, τηλεόρασης και επικοινωνιών
33	Κατασκευή ιατρικών οργάνων, οργάνων ακριβείας και οπτικών οργάνων, κατασκευή ρολογιών κάθε είδους
34	Κατασκευή αυτοκινήτων οχημάτων - κατασκευή ρυμουλκούμενων και ημιρυμουλκούμενων οχημάτων
35	Κατασκευή λοιπού εξοπλισμού μεταφορών
36	Κατασκευή επίπλων - λοιπές βιομηχανίες μ.α.κ.
37	Ανακύκλωση
40	Παροχή ηλεκτρικού ρεύματος, φυσικού αερίου, ατμού και ζεστού νερού
41	Συλλογή, καθαρισμός και διανομή νερού
45	Κατασκευές
50	Εμπόριο, συντήρηση και επισκευή αυτοκινήτων οχημάτων και μοτοσικλετών
51	Χονδρικό εμπόριο και εμπόριο με προμήθεια, εκτός από το εμπόριο αυτοκινήτων οχημάτων και μοτοσικλετών
52	Λιανικό εμπόριο, εκτός από το εμπόριο αυτοκινήτων οχημάτων και μοτοσικλετών
55	Ξενοδοχεία και εστιατόρια
60	Χερσαίες μεταφορές. Μεταφορές μέσω αγωγών
61	Υδάτινες μεταφορές
62	Εναέριες μεταφορές
63	Βοηθητικές και συναφείς προς τις μεταφορές δραστηριότητες - δραστηριότητες ταξιδιωτικών πρακτορείων
64	Ταχυδρομεία και τηλεπικοινωνίες
65	Ενδιάμεσοι χρηματοπιστωτικοί οργανισμοί, με εξαίρεση τις ασφαλιστικές εταιρίες και τα ταμεία συντάξεων
66	Ασφαλίσεις και συνταξιοδοτικά ταμεία, εκτός από την υποχρεωτική κοινωνική ασφάλιση
67	Δραστηριότητες συναφείς με τις δραστηριότητες ενδιάμεσων χρηματοπιστωτικών οργανισμών
70	Δραστηριότητες σχετικές με ακίνητη περιουσία
71	Εκμίσθωση μηχανημάτων και εξοπλισμού χωρίς χειριστή - εκμίσθωση ειδών ατομικής και οικιακής χρήσης
72	Πληροφορική και συναφείς δραστηριότητες
73	Έρευνα και ανάπτυξη
74	Άλλες επιχειρηματικές δραστηριότητες
75	Δημόσια διοίκηση και άμυνα - υποχρεωτική κοινωνική ασφάλιση
80	Εκπαίδευση
85	Υγεία και κοινωνική μέριμνα
90	Διάθεση λυμάτων και απορριμμάτων - υγιεινή και παρόμοιες δραστηριότητες
92	Ψυχαγωγικές, πολιτιστικές και αθλητικές δραστηριότητες
93	Άλλες δραστηριότητες παροχής υπηρεσιών



**ΠΙΝΑΚΑΣ 2Α: ΟΛΟΙ ΟΙ ΚΛΑΔΟΙ (Ε.Λ.Π.)****"Ισολογισμός" και Ανάλυση Λογαριασμού "Αποτελέσματα Χρήσης" 33.023 Επιχειρήσεων Μορφής Α.Ε. και Ε.Π.Ε. Χρήσης 2007 και 33.671 Επιχειρήσεων Μορφής Α.Ε. και Ε.Π.Ε. Χρήσης 2008**

Ισολογισμός	Σε εκατ. €	
	2007	2008
<b>ΕΝΕΡΓΗΤΙΚΟ</b>	<b>2007</b>	<b>2008</b>
Πάγιο (τιμή κτήσης)	92.532,26	103.070,16
Γήπεδα	9.414,99	11.647,85
Κτίρια	64.370,15	72.781,95
Μηχανολογικός Εξοπλισμός	9.498,07	9.812,74
Λοιπά Πάγια	9.249,05	8.827,62
Κυκλοφορούν	71.701,77	75.584,83
Διαθέσιμο	12.226,76	12.180,06
<b>Σύνολο Ενεργητικού</b>	<b>176.460,79</b>	<b>190.835,05</b>
<b>ΠΑΘΗΤΙΚΟ</b>	<b>2007</b>	<b>2008</b>
Ύδια Κεφάλαια	54.838,04	59.678,55
Αποσβέσεις	31.965,59	34.880,28
Μηχανολογικός Εξοπλισμός	5.969,53	6.064,85
Κτιρίων και Λοιπών	21.753,53	24.230,59
Ξένα Κεφάλαια	89.657,16	96.276,23
Βραχυπρόθεσμα	66.914,40	69.244,94
Μέσο-μακροπρόθεσμα	22.742,77	27.031,29
<b>Σύνολο Παθητικού</b>	<b>176.460,79</b>	<b>190.835,05</b>
<b>Αποτελέσματα Χρήσης</b>	<b>2007</b>	<b>2008</b>
Πωλήσεις	115.795,33	124.262,24
Μικτά κέρδη προ Αποσβέσεων	32.392,91	33.065,79
Μειον: Αποσβέσεις Χρήσης	4.040,84	4.195,79
Μικτά κέρδη Μετά την Αφαίρεση των Αποσβέσεων	28.352,07	28.870,00
Μειον:		
Έξοδα Χρηματοδότησης	2.750,82	3.260,22
Έξοδα Διάθεσης Προϊόντων και Διοίκησης και Λοιπά	21.366,34	22.471,05
Σύνολο Εξόδων	24.117,15	25.731,27
	100,00%	100,00%
Μη λειτουργικά έσοδα	1.967,15	1.956,30
Μη λειτουργικά έξοδα	1.534,94	2.347,75
<b>Καθαρά Κέρδη Χρήσης ΠΦ</b>	<b>4.667,15</b>	<b>2.747,28</b>

**ΠΙΝΑΚΑΣ 2B: ΟΛΟΙ ΟΙ ΚΛΑΔΟΙ (Δ.Π.Χ.Π.)****"Ισολογισμός" και Ανάλυση Λογαριασμού "Αποτελέσματα Χρήσης" 1.502 Επιχειρήσεων Μορφής Α.Ε. και Ε.Π.Ε. Χρήσης 2007 και 1.678 Επιχειρήσεων Μορφής Α.Ε. και Ε.Π.Ε. Χρήσης 2008**

Ισολογισμός	Σε εκατ. €	
	2007	2008
<b>ΕΝΕΡΓΗΤΙΚΟ</b>	<b>2007</b>	<b>2008</b>
Πάγιο (Τιμή κτήσης)	132.469,09	145.911,25
Γήπεδα - Κτίρια	57.965,05	61.829,38
Μηχανολογικός Εξοπλισμός	30.402,62	36.211,64
Λοιπά Πάγια	44.101,42	47.870,23
Κυκλοφορούν	43.081,41	44.649,91
Διαθέσιμο	10.445,63	12.498,23
<b>Σύνολο Ενεργητικού</b>	<b>185.996,12</b>	<b>203.059,39</b>
<b>ΠΑΘΗΤΙΚΟ</b>	<b>2007</b>	<b>2008</b>
Ίδια Κεφάλαια	71.290,67	69.451,03
Αποσβέσεις	21.136,95	25.498,74
Μηχανολογικός Εξοπλισμός	13.067,54	15.977,64
Κτιρίων και Λοιπών	8.049,13	9.493,87
Ξένα Κεφάλαια	93.568,50	108.109,62
Βραχυπρόθεσμα	40.886,51	46.172,10
Μέσο-μακροπρόθεσμα	52.681,99	61.937,52
<b>Σύνολο Παθητικού</b>	<b>185.996,12</b>	<b>203.059,39</b>
<b>Αποτελέσματα Χρήσης</b>	<b>2007</b>	<b>2008</b>
Πωλήσεις	83.092,62	92.138,15
Μικτά κέρδη προ Αποσβέσεων	26.341,50	23.993,86
Μειών: Αποσβέσεις Χρήσης	4.187,76	3.873,28
Μικτά κέρδη Μετά την Αφαίρεση των Αποσβέσεων	22.153,74	20.120,58
Μειών:		
Έξοδα Χρηματοδότησης	1.909,33	2.518,93
Έξοδα Διάθεσης Προϊόντων και Διοίκησης και Λοιπά	14.426,33	15.425,13
Σύνολο Εξόδων	16.335,67	17.944,06
Κέρδη από τη συνήθη λειτουργία	6.238,75	3.416,11
Κέρδη προ φόρων τόκων και αποσβέσεων	10.426,51	7.289,39
<b>Καθαρά Κέρδη Χρήσης ΠΦ</b>	<b>5.795,32</b>	<b>1.771,30</b>

**ΠΙΝΑΚΑΣ 3Α: ΕΜΠΟΡΙΟ – ΒΙΟΜΗΧΑΝΙΑ – ΥΠΗΡΕΣΙΕΣ (Ε.Λ.Π.)**

**"Ισολογισμός" και Ανάλυση Λογαριασμού "Αποτελέσματα Χρήσης" 29.190 Επιχειρήσεων Μορφής Α.Ε. και Ε.Π.Ε. Χρήσης 2007 και 29.470 Επιχειρήσεων Μορφής Α.Ε. και Ε.Π.Ε. Χρήσης 2008**

Ισολογισμός	Σε εκατ. €	
	2007	2008
<b>ΕΝΕΡΓΗΤΙΚΟ</b>	<b>2007</b>	<b>2008</b>
Πάγιο (τιμή κτήσης)	81.190,84	90.381,17
Γήπεδα	8.113,53	10.071,36
Κτίρια	55.977,42	63.371,16
Μηχανολογικός Εξοπλισμός	8.969,81	9.286,54
Λοιπά Πάγια	8.130,08	7.652,11
Κυκλοφορούν	65.030,56	67.851,11
Διαθέσιμο	10.573,38	10.300,64
<b>Σύνολο Ενεργητικού</b>	<b>156.794,78</b>	<b>168.532,92</b>
<b>ΠΑΘΗΤΙΚΟ</b>	<b>2007</b>	<b>2008</b>
Ίδια Κεφάλαια	46.707,56	50.785,20
Αποσβέσεις	29.364,88	32.057,93
Μηχανολογικός Εξοπλισμός	5.608,79	5.711,49
Κτιρίων και Λοιπών	19.842,32	22.126,17
Ξένα Κεφάλαια	80.722,34	85.689,79
Βραχυπρόθεσμα	61.118,20	62.530,82
Μέσο-μακροπρόθεσμα	19.604,14	23.158,97
<b>Σύνολο Παθητικού</b>	<b>156.794,78</b>	<b>168.532,92</b>
<b>Αποτελέσματα Χρήσης</b>	<b>2007</b>	<b>2008</b>
Πωλήσεις	108.367,58	110.874,22
Μικτά κέρδη προ Αποσβέσεων	30.737,18	31.188,51
Μείον: Αποσβέσεις Χρήσης	3.704,23	3.840,50
Μικτά κέρδη Μετά την Αφαίρεση των Αποσβέσεων	27.032,95	27.348,01
Μείον:		
Έξοδα Χρηματοδότησης	2.464,50	2.878,36
Έξοδα Διάθεσης Προϊόντων και Διοίκησης και Λοιπά	20.547,13	21.550,20
Σύνολο Εξόδων	23.011,63	24.428,57
	10,71%	11,78%
	89,29%	88,22%
	100,00%	100,00%
Μη λειτουργικά έσοδα	1.757,33	1.776,43
Μη λειτουργικά έξοδα	1.373,45	2.116,48
<b>Καθαρά Κέρδη Χρήσης ΠΦ</b>	<b>4.405,21</b>	<b>2.579,39</b>

**ΠΙΝΑΚΑΣ 3B: ΕΜΠΟΡΙΟ – ΒΙΟΜΗΧΑΝΙΑ – ΥΠΗΡΕΣΙΕΣ (Δ.Π.Χ.Π.)**

**"Ισολογισμός" και Ανάλυση Λογαριασμού "Αποτελέσματα Χρήσης" 1.252 Επιχειρήσεων Μορφής Α.Ε. και Ε.Π.Ε. Χρήσης 2007 και 1.406 Επιχειρήσεων Μορφής Α.Ε. και Ε.Π.Ε. Χρήσης 2008**

Ισολογισμός	Σε εκατ. €	
	2007	2008
<b>ΕΝΕΡΓΗΤΙΚΟ</b>	<b>2007</b>	<b>2008</b>
Πάγιο (Τιμή κτήσης)	109.569,99	119.741,79
Γήπεδα - Κτίρια	48.450,56	52.610,52
Μηχανολογικός Εξοπλισμός	18.783,21	22.846,43
Λοιπά Πάγια	42.336,22	44.284,84
Κυκλοφορούν	36.496,42	37.538,93
Διαθέσιμο	9.492,81	11.087,36
<b>Σύνολο Ενεργητικού</b>	<b>155.559,22</b>	<b>168.368,08</b>
<b>ΠΑΘΗΤΙΚΟ</b>	<b>2007</b>	<b>2008</b>
Ύδια Κεφάλαια	58.921,98	56.676,21
Αποσβέσεις	17.828,16	21.124,82
Μηχανολογικός Εξοπλισμός	10.845,52	13.042,81
Κτιρίων και Λοιπών	6.967,93	8.055,17
Ξένα Κεφάλαια	78.809,08	90.567,05
Βραχυπρόθεσμα	34.622,72	38.103,14
Μέσο-μακροπρόθεσμα	44.186,36	52.463,91
<b>Σύνολο Παθητικού</b>	<b>155.559,22</b>	<b>168.368,08</b>
<b>Αποτελέσματα Χρήσης</b>	<b>2007</b>	<b>2008</b>
Πωλήσεις	72.361,08	79.204,10
Μικτά κέρδη προ Αποσβέσεων	23.656,84	21.663,23
Μειών: Αποσβέσεις Χρήσης	3.347,14	3.076,09
Μικτά κέρδη Μετά την Αφαίρεση των Αποσβέσεων	20.309,70	18.587,15
Μειών:		
Έξοδα Χρηματοδότησης	1.802,01	11,85%
Έξοδα Διάθεσης Προϊόντων και Διοίκησης και Λοιπά	13.404,39	88,15%
Σύνολο Εξόδων	15.206,40	100,00%
Κέρδη από τη συνήθη λειτουργία	5.481,15	2.376,96
Κέρδη προ φόρων τόκων και αποσβέσεων	8.828,29	14.314,50
		16.691,47
		100,00%
		3.042,52
		6.118,60
<b>Καθαρά Κέρδη Χρήσης ΠΦ</b>	<b>5.274,25</b>	<b>1.730,18</b>

**ΠΙΝΑΚΑΣ 4Α: ΓΕΩΡΓΙΑ ΚΑΙ ΑΛΙΕΙΑ (Ε.Λ.Π.)****"Ισολογισμός" και Ανάλυση Λογαριασμού "Αποτελέσματα Χρήσης" 466 Επιχειρήσεων Μορφής Α.Ε. και Ε.Π.Ε. Χρήσης 2007 και 448 Επιχειρήσεων Μορφής Α.Ε. και Ε.Π.Ε. Χρήσης 2008**

Ισολογισμός	2007		2008		ΠΑΘΗΤΙΚΟ	2007		2008		Σε εκατ. €
	ΕΝΕΡΓΗΤΙΚΟ									
Πάγιο (τιμή κτήσης)		1.220,62	1.211,48		Τόια Κεφάλαια	487,62	533,52			
Γήπεδα	102,88		115,75		Αποσβέσεις	594,52	600,36			
Κτίρια	688,14		715,72		Μηχανολογικός Εξοπλισμός	226,43	219,13			
Μηχανολογικός Εξοπλισμός	329,82		325,83		Κτιρίων και Λοιπών	337,58	349,04			
Λοιπά Πάγια	99,78		54,19		Ξένα Κεφάλαια	1.250,70	1.215,26			
Κυκλοφορούν		934,09	971,93		Βραχυπρόθεσμα	1.046,23	1.012,55			
Διαθέσιμο		178,13	165,73		Μέσο-μακροπρόθεσμα	204,47	202,71			
<b>Σύνολο Ενεργητικού</b>		<b>2.332,84</b>	<b>2.349,14</b>		<b>Σύνολο Παθητικού</b>	<b>2.332,84</b>	<b>2.349,14</b>			
<b>Αποτελέσματα Χρήσης</b>			<b>2007</b>							<b>2008</b>
Πωλήσεις				968,91						1.000,67
Μικτά κέρδη προ Αποσβέσεων				174,45						180,83
Μείον: Αποσβέσεις Χρήσης				52,28						54,32
Μικτά κέρδη Μετά την Αφαίρεση των Αποσβέσεων				122,17						126,51
Μείον:										
Έξοδα Χρηματοδότησης			43,62	28,29%				48,08		29,66%
Έξοδα Διάθεσης Προϊόντων και Διοίκησης και Λοιπά			110,59	71,71%				114,01		70,34%
Σύνολο Εξόδων			154,21	100,00%				162,09		100,00%
Μη λειτουργικά έσοδα			25,38					35,71		
Μη λειτουργικά έξοδα			44,69					54,80		
<b>Καθαρά Κέρδη Χρήσης ΠΦ</b>				<b>-51,36</b>						<b>-54,67</b>

**ΠΙΝΑΚΑΣ 4B: ΓΕΩΡΓΙΑ ΚΑΙ ΑΛΙΕΙΑ (Δ.Π.Χ.Π.)****"Ισολογισμός" και Ανάλυση Λογαριασμού "Αποτελέσματα Χρήσης" 42 Επιχειρήσεων Μορφής Α.Ε. και Ε.Π.Ε. Χρήσης 2007 και 42 Επιχειρήσεων Μορφής Α.Ε. και Ε.Π.Ε. Χρήσης 2008**

Ισολογισμός	2007		2008		ΠΑΘΗΤΙΚΟ		2007		2008		ΣΕ ΕΚΔΤ. €
	2007	2008	2007	2008	2007	2008	2007	2008			
<b>ΕΝΕΡΓΗΤΙΚΟ</b>											
Πάγιο (τιμή κτήσης)	783,47	984,93			Τόξα Κεφάλαια		547,16		537,60		
Γήπεδα - Κτίρια	442,04	542,66			Αποσβέσεις		123,61		174,10		
Μηχανολογικός Εξοπλισμός	159,07	204,19			Μηχανολογικός Εξοπλισμός	82,55		103,13			
Λοιπά Πάγια	182,37	238,08			Κτιρίων και Λοιπών	41,06		70,97			
					Ξένα Κεφάλαια		1.303,31		1.484,46		
Κυκλοφορούν	1.119,40	1.154,45			Βραχυπρόθεσμα	861,46		875,29			
Διαθέσιμο	71,21	56,78			Μέσο-μακροπρόθεσμα	441,85		609,17			
<b>Σύνολο Ενεργητικού</b>	<b>1.974,08</b>	<b>2.196,17</b>			<b>Σύνολο Παθητικού</b>	<b>1.974,08</b>		<b>2.196,17</b>			
<b>Αποτελέσματα Χρήσης</b>			<b>2007</b>	<b>2008</b>							
Πωλήσεις					704,68						
Μικτά κέρδη προ Αποσβέσεων					177,42						
Μείον: Αποσβέσεις Χρήσης					27,49						
Μικτά κέρδη Μετά την Αφαίρεση των Αποσβέσεων					149,94						
Μείον:											
Έξοδα Χρηματοδότησης		4,65		9,34%			8,67		6,04%		
Έξοδα Διάθεσης Προϊόντων και Διοίκησης και Λοιπά		45,16		90,66%			134,89		93,96%		
Σύνολο Εξόδων		49,81		100,00%			143,55		100,00%		
Κέρδη από τη συνήθη λειτουργία		95,81					67,97				
Κέρδη προ φόρων τόκων και αποσβέσεων		123,29					95,95				
<b>Καθαρά Κέρδη Χρήσης ΠΦ</b>					<b>56,89</b>				<b>9,32</b>		

**ΠΙΝΑΚΑΣ 5Α: ΟΡΥΧΕΙΑ ΚΑΙ ΛΑΤΟΜΕΙΑ (Ε.Λ.Π.)****"Ισολογισμός" και Ανάλυση Λογαριασμού "Αποτελέσματα Χρήσης" 156 Επιχειρήσεων Μορφής Α.Ε. και Ε.Π.Ε. Χρήσης 2007 και 154 Επιχειρήσεων Μορφής Α.Ε. και Ε.Π.Ε. Χρήσης 2008**

Ισολογισμός	2007		2008		ΠΑΘΗΤΙΚΟ	2007		2008		Σε εκατ. €
	ΕΝΕΡΓΗΤΙΚΟ									
Πάγιο (τιμή κτήσης)		609,86	647,69		Ύδια Κεφάλαια	309,55	317,50			
Γήπεδα	36,17		38,07		Αποσβέσεις	330,43	335,86			
Κτίρια	345,10		376,43		Μηχανολογικός Εξοπλισμός	133,82	134,03			
Μηχανολογικός Εξοπλισμός	197,12		200,01		Κτιρίων και Λοιπών	108,47	115,88			
Λοιπά Πάγια	31,47		33,18		Ξένα Κεφάλαια	424,32	446,91			
Κυκλοφορούν	339,98		348,22		Βραχυπρόθεσμα	336,79	328,04			
Διαθέσιμο	114,46		104,36		Μέσο-μακροπρόθεσμα	87,53	118,87			
<b>Σύνολο Ενεργητικού</b>	<b>1.064,30</b>		<b>1.100,27</b>		<b>Σύνολο Παθητικού</b>	<b>1.064,30</b>	<b>1.100,27</b>			
<b>Αποτελέσματα Χρήσης</b>			<b>2007</b>							<b>2008</b>
Πωλήσεις				520,28						535,31
Μικτά κέρδη προ Αποσβέσεων				181,72						144,05
Μείον: Αποσβέσεις Χρήσης				27,57						27,71
Μικτά κέρδη Μετά την Αφαίρεση των Αποσβέσεων				154,15						116,34
Μείον:										
Έξοδα Χρηματοδότησης			10,63				13,06			13,01%
Έξοδα Διάθεσης Προϊόντων και Διοίκησης και Λοιπά			83,22				87,35			86,99%
Σύνολο Εξόδων			93,85				100,41			100,00%
Μη λειτουργικά έσοδα			14,12				36,21			
Μη λειτουργικά έξοδα			17,36				30,49			
<b>Καθαρά Κέρδη Χρήσης ΠΦ</b>				<b>57,06</b>						<b>21,65</b>

**ΠΙΝΑΚΑΣ 5B: ΟΡΥΧΕΙΑ ΚΑΙ ΛΑΤΟΜΕΙΑ (Δ.Π.Χ.Π.)**

**"Ισολογισμός" και Ανάλυση Λογαριασμού "Αποτελέσματα Χρήσης" 19 Επιχειρήσεων Μορφής Α.Ε. και Ε.Π.Ε. Χρήσης 2007 και 18 Επιχειρήσεων Μορφής Α.Ε. και Ε.Π.Ε. Χρήσης 2008**

Ισολογισμός	2007		2008		ΠΑΘΗΤΙΚΟ	2007		2008		ΣΕ ΕΚΔΤ. €
	2007	2008	2007	2008		2007	2008	2007	2008	
<b>ΕΝΕΡΓΗΤΙΚΟ</b>										
Πάγιο (τιμή κτήσης)	98,14	107,07	107,07	107,07	Τόξα Κεφάλαια	78,27	78,27	89,95	89,95	
Γήπεδα - Κτίρια	64,06	63,23	63,23	63,23	Αποσβέσεις	30,12	30,12	30,40	30,40	
Μηχανολογικός Εξοπλισμός	21,62	23,08	23,08	23,08	Μηχανολογικός Εξοπλισμός	15,27	15,27	15,55	15,55	
Λοιπά Πάνια	12,46	20,76	20,76	20,76	Κτιρίων και Λοιπών	14,85	14,85	14,84	14,84	
Κυκλοφορούν	67,58	64,52	64,52	64,52	Ξένα Κεφάλαια	66,88	66,88	65,65	65,65	
Διαθέσιμο	9,55	14,41	14,41	14,41	Βραχυπρόθεσμα	50,23	50,23	38,41	38,41	
					Μέσο-μακροπρόθεσμα	16,65	16,65	27,24	27,24	
<b>Σύνολο Ενεργητικού</b>	<b>175,27</b>	<b>186,00</b>	<b>186,00</b>	<b>186,00</b>	<b>Σύνολο Παθητικού</b>	<b>175,27</b>	<b>175,27</b>	<b>186,00</b>	<b>186,00</b>	
<b>Αποτελέσματα Χρήσης</b>										
Πωλήσεις										
Μικτά κέρδη προ Αποσβέσεων										
Μειών: Αποσβέσεις Χρήσης										
Μικτά κέρδη Μετά την Αφαίρεση των Αποσβέσεων										
Μειών:										
Έξοδα Χρηματοδότησης		1,15	1,15	1,15				0,66	0,66	5,02%
Έξοδα Διάθεσης Προϊόντων και Διοίκησης και Λοιπά		15,93	15,93	15,93				12,52	12,52	94,98%
Σύνολο Εξόδων		17,08	17,08	17,08				13,19	13,19	100,00%
Κέρδη από τη συνήθη λειτουργία		7,50	7,50	7,50				9,08	9,08	
Κέρδη προ φόρων τόκων και αποσβέσεων		16,50	16,50	16,50				16,60	16,60	
<b>Καθαρά Κέρδη Χρήσης ΠΦ</b>								<b>6,66</b>	<b>6,66</b>	<b>8,49</b>



**ΠΙΝΑΚΑΣ 6Α: ΜΕΤΑΠΟΙΗΣΗ (Ε.Λ.Π.)****"Ισολογισμός" και Ανάλυση Λογαριασμού "Αποτελέσματα Χρήσης" 6.069 Επιχειρήσεων Μορφής Α.Ε. και Ε.Π.Ε. Χρήσης 2007 και 5.946 Επιχειρήσεων Μορφής Α.Ε. και Ε.Π.Ε. Χρήσης 2008**

Ισολογισμός	2007		2008		ΠΑΘΗΤΙΚΟ	2007		2008		Σε εκατ. €
	ΕΝΕΡΓΗΤΙΚΟ									
Πάγιο (τιμή κτήσης)		24.214	25.482,64		Ίδια Κεφάλαια	12.506,11	12.860,48			
Γήπεδα	1.894,73		2.234,5		Αποσβέσεις	11.679,98	12.295,69			
Κτίρια	1.1.933,9		12.889,21							
Μηχανολογικός Εξοπλισμός	8.931,79		9.243,99		Μηχανολογικός Εξοπλισμός	5.582,42	5.685,04			
Λοιπά Πάγια	1.453,57		1.114,92		Κτιρίων και Λοιπών	6.097,55	6.610,64			
Κυκλοφορούν	19.910,1		20.426,55		Ξένα Κεφάλαια	21.940,53	22.703,97			
Διαθέσιμο	2.002,53		1.950,95		Βραχυπρόθεσμα	17.006,35	17.148,72			
					Μέσο-μακροπρόθεσμα	4.934,18	5.555,24			
<b>Σύνολο Ενεργητικού</b>	<b>46.126,63</b>		<b>47.860,15</b>		<b>Σύνολο Παθητικού</b>	<b>46.126,63</b>	<b>47.860,15</b>			
<b>Αποτελέσματα Χρήσης</b>		<b>2007</b>		<b>2008</b>		<b>2008</b>				
Πωλήσεις						28.076,68				28.169,7
Μικτά κέρδη προ Αποσβέσεων						8.327,36				8.242,96
Μείον: Αποσβέσεις Χρήσης						1.169,79				1.204,3
Μικτά κέρδη Μετά την Αφαίρεση των Αποσβέσεων						7.157,57				7.038,66
Μείον:										
Έξοδα Χρηματοδότησης			764,33							869,42
Έξοδα Διάθεσης Προϊόντων και Διοίκησης και Λοιπά			5.210,81							5.279,77
Σύνολο Εξόδων			5.975,14							6.149,18
										100,00 %
Μη λειτουργικά έσοδα			534,41							638,06
Μη λειτουργικά έξοδα			455,09							616,27
<b>Καθαρά Κέρδη Χρήσης ΠΦ</b>			<b>1.261,77</b>							<b>911,26</b>

**ΠΙΝΑΚΑΣ 6B: ΜΕΤΑΠΟΙΗΣΗ (Δ.Π.Χ.Π.)****"Ισολογισμός" και Ανάλυση Λογαριασμού "Αποτελέσματα Χρήσης" 323 Επιχειρήσεων Μορφής Α.Ε. και Ε.Π.Ε. Χρήσης 2007 και 344 Επιχειρήσεων Μορφής Α.Ε. και Ε.Π.Ε. Χρήσης 2008**

Ισολογισμός	ΣΕ ΕΚΔΤ. €	
	2007	2008
<b>ΕΝΕΡΓΗΤΙΚΟ</b>	<b>2007</b>	<b>2008</b>
Πάγιο (τιμή κτήσης)	25.190,24	29.195,39
Γήπεδα - Κτίρια	9.607,89	10.397,23
Μηχανολογικός Εξοπλισμός	7.884,06	9.336,92
Λοιπά Πάνια	7.698,30	9.461,24
Κυκλοφορούν	12.385,63	12.314,57
Διαθέσιμο	1.331,75	2.125,45
<b>Σύνολο Ενεργητικού</b>	<b>38.907,63</b>	<b>43.635,41</b>
<b>ΠΑΘΗΤΙΚΟ</b>	<b>2007</b>	<b>2008</b>
Ίδια Κεφάλαια	16.973,53	16.585,06
Αποσβέσεις	5.117,98	5.967,74
Μηχανολογικός Εξοπλισμός	3.532,62	4.049,71
Κτιρίων και Λοιπών	1.571,17	1.908,28
Ξένα Κεφάλαια	16.816,12	21.082,61
Βραχυπρόθεσμα	9.225,64	10.991,34
Μέσο-μακροπρόθεσμα	7.590,47	10.091,27
<b>Σύνολο Παθητικού</b>	<b>38.907,63</b>	<b>43.635,41</b>
<b>Αποτελέσματα Χρήσης</b>	<b>2007</b>	<b>2008</b>
Πωλήσεις	28.244,99	32.446,23
Μικτά κέρδη προ Αποσβέσεων	6.279,40	5.736,00
Μείον: Αποσβέσεις Χρήσης	768,22	823,60
Μικτά κέρδη Μετά την Αφαίρεση των Αποσβέσεων	5.511,18	4.912,40
Μείον:		
Έξοδα Χρηματοδότησης	464,22	571,18
Έξοδα Διάθεσης Προϊόντων και Διοίκησης και Λοιπά	3.548,75	3.984,94
Σύνολο Εξόδων	4.012,97	4.556,13
Κέρδη από τη συνήθη λειτουργία	1.753,92	813,47
Κέρδη προ φόρων τόκων και αποσβέσεων	2.522,15	1.637,07
<b>Καθαρά Κέρδη Χρήσης ΠΦ</b>	<b>1.592,34</b>	<b>475,78</b>

**ΠΙΝΑΚΑΣ 7Α: ΕΝΕΡΓΕΙΑ (Ε.Λ.Π.)****"Ισολογισμός" και Ανάλυση Λογαριασμού "Αποτελέσματα Χρήσης" 305 Επιχειρήσεων Μορφής Α.Ε. και Ε.Π.Ε. Χρήσης 2007 και 602 Επιχειρήσεων Μορφής Α.Ε. και Ε.Π.Ε. Χρήσης 2008**

Ισολογισμός	ΣΕ ΕΚΔΤ. €	
	2007	2008
<b>ΕΝΕΡΓΗΤΙΚΟ</b>	<b>2007</b>	<b>2008</b>
Πάγιο (τιμή κτήσης)	1.088,36	1.238,52
Γήπεδα	15,10	24,85
Κτίρια	947,07	1.030,84
Μηχανολογικός Εξοπλισμός	0,79	0,34
Λοιπά Πάγια	125,40	182,48
Κυκλοφορούν Διαθέσιμο	230,68	339,71
	279,95	285,55
<b>Σύνολο Ενεργητικού</b>	<b>1.598,99</b>	<b>1.863,77</b>
<b>ΠΑΘΗΤΙΚΟ</b>	<b>2007</b>	<b>2008</b>
Ύδια Κεφάλαια	697,77	818,36
Αποσβέσεις	274,16	291,39
Μηχανολογικός Εξοπλισμός	0,32	0,20
Κτιρίων και Λοιπών Ξένα Κεφάλαια	249,11	264,73
627,05	627,05	
Βραχυπρόθεσμα	336,43	427,07
Μέσο-μακροπρόθεσμα	290,62	326,95
<b>Σύνολο Παθητικού</b>	<b>1.598,99</b>	<b>1.863,77</b>
<b>Αποτελέσματα Χρήσης</b>	<b>2007</b>	<b>2008</b>
Πωλήσεις	1.174,58	6.258,04
Μικτά κέρδη προ Αποσβέσεων	111,99	141,93
Μείον: Αποσβέσεις Χρήσης	42,40	38,70
Μικτά κέρδη Μετά την Αφαίρεση των Αποσβέσεων	69,59	103,23
Μείον:		
Έξοδα Χρηματοδότησης	18,45	22,08
Έξοδα Διάθεσης Προϊόντων και Διοίκησης και Λοιπά	59,41	80,69
Σύνολο Εξόδων	77,86	102,77
	23,70%	21,48%
	76,30%	78,52%
	100,00%	100,00%
Μη λειτουργικά έσοδα	32,20	17,63
Μη λειτουργικά έξοδα	4,42	3,72
<b>Καθαρά Κέρδη Χρήσης ΠΦ</b>	<b>19,51</b>	<b>14,36</b>

**ΠΙΝΑΚΑΣ 7B: ΕΝΕΡΓΕΙΑ (Δ.Π.Χ.Π.)****"Ίσολογισμός" και Ανάλυση Λογαριασμού "Αποτελέσματα Χρήσης" 112 Επιχειρήσεων Μορφής Α.Ε. και Ε.Π.Ε. Χρήσης 2007 και 134 Επιχειρήσεων Μορφής Α.Ε. και Ε.Π.Ε. Χρήσης 2008**

	2007		2008		ΠΑΘΗΤΙΚΟ		ΣΕ ΕΚΔΤ. €	
	2007	2008	2007	2008	2007	2008	2007	2008
<b>Ισολογισμός</b>								
<b>ΕΝΕΡΓΗΤΙΚΟ</b>								
Πάγιο (τιμή κτήσης)	19.644,13	21.867,74	19.644,13	21.867,74	Τόξα Κεφάλαια	9.724,17	9.724,17	9.825,18
Γήπεδα - Κτίρια	8.349,17	7.856,52	8.349,17	7.856,52	Αποσβέσεις	2.726,47	2.726,47	3.614,66
Μηχανολογικός Εξοπλισμός	10.807,64	12.341,61	10.807,64	12.341,61	Μηχανολογικός Εξοπλισμός	1.845,59	2.431,36	2.431,36
Λοιπά Πάνια	487,32	1.669,61	487,32	1.669,61	Κτιρίων και Λοιπών	880,88	1.183,30	1.183,30
Κυκλοφορούν	3.017,03	2.990,55	3.017,03	2.990,55	Ξένα Κεφάλαια	10.760,60	10.760,60	12.264,96
Διαθέσιμο	550,08	846,51	550,08	846,51	Βραχυπρόθεσμα	3.506,14	4.591,93	4.591,93
					Μέσο-μακροπρόθεσμα	7.254,45	7.673,03	7.673,03
<b>Σύνολο Ενεργητικού</b>	<b>23.211,23</b>	<b>25.704,80</b>	<b>23.211,23</b>	<b>25.704,80</b>	<b>Σύνολο Παθητικού</b>	<b>23.211,23</b>	<b>23.211,23</b>	<b>25.704,80</b>
<b>Αποτελέσματα Χρήσης</b>								
Πωλήσεις								
Μικτά κέρδη προ Αποσβέσεων					7.309,88	7.309,88		8.630,39
Μειών: Αποσβέσεις Χρήσης					2.062,06	2.062,06		1.640,78
Μικτά κέρδη Μετά την Αφαίρεση των Αποσβέσεων					728,68	728,68		671,87
Μειών:					1.333,38	1.333,38		968,91
Έξοδα Χρηματοδότησης							52,94	6,83%
Έξοδα Διάθεσης Προϊόντων και Διοίκησης και Λοιπά							722,40	93,17%
Σύνολο Εξόδων							775,34	100,00%
Κέρδη από τη συνήθη λειτουργία							217,13	
Κέρδη προ φόρων τόκων και αποσβέσεων							889,00	
<b>Καθαρά Κέρδη Χρήσης ΠΦ</b>					<b>350,55</b>	<b>350,55</b>		<b>32,76</b>

**ΠΙΝΑΚΑΣ 8Α: ΚΑΤΑΣΚΕΥΕΣ (Ε.Λ.Π.)****"Ισολογισμός" και Ανάλυση Λογαριασμού "Αποτελέσματα Χρήσης" 2.906 Επιχειρήσεων Μορφής Α.Ε. και Ε.Π.Ε. Χρήσης 2007 και 2.997 Επιχειρήσεων Μορφής Α.Ε. και Ε.Π.Ε. Χρήσης 2008**

Ισολογισμός	Σε εκατ. €	
	2007	2008
<b>ΕΝΕΡΓΗΤΙΚΟ</b>	<b>2007</b>	<b>2008</b>
Πάγιο (τιμή κτήσης)	8.422,59	9.591,30
Γήπεδα	1.147,31	1.397,82
Κτίρια	6.412,42	7.287,79
Μηχανολογικός Εξοπλισμός	0,53	0,02
Λοιπά Πάγια	862,32	905,67
Κυκλοφορούν Διαθέσιμο	5.166,45	6.073,85
	1.080,85	1.323,79
<b>Σύνολο Ενεργητικού</b>	<b>14.669,88</b>	<b>16.988,94</b>
<b>ΠΑΘΗΤΙΚΟ</b>	<b>2007</b>	<b>2008</b>
Ύδια Κεφάλαια	6.635,54	7.223,97
Αποσβέσεις	1.401,59	1.594,74
Μηχανολογικός Εξοπλισμός	0,16	0,00
Κτιρίων και Λοιπών Ξένα Κεφάλαια	1.216,05	1.374,77
6.632,75	8.170,23	
Βραχυπρόθεσμα	4.076,75	4.946,45
Μέσο-μακροπρόθεσμα	2.556,00	3.223,78
<b>Σύνολο Παθητικού</b>	<b>14.669,88</b>	<b>16.988,94</b>
<b>Αποτελέσματα Χρήσης</b>	<b>2007</b>	<b>2008</b>
Πωλήσεις	4.763,97	5.593,99
Μικτά κέρδη προ Αποσβέσεων	1.187,57	1.410,47
Μείον: Αποσβέσεις Χρήσης	214,36	234,55
Μικτά κέρδη Μετά την Αφαίρεση των Αποσβέσεων	973,21	1.175,91
Μείον:		
Έξοδα Χρηματοδότησης	213,62	298,64
Έξοδα Διάθεσης Προϊόντων και Διοίκησης και Λοιπά	565,98	638,80
Σύνολο Εξόδων	779,60	937,44
	27,40%	31,86%
	72,60%	68,14%
	100,00%	100,00%
Μη λειτουργικά έσοδα	138,13	90,33
Μη λειτουργικά έξοδα	95,01	142,26
<b>Καθαρά Κέρδη Χρήσης ΠΦ</b>	<b>236,73</b>	<b>186,54</b>

**ΠΙΝΑΚΑΣ 8B: ΚΑΤΑΣΚΕΥΕΣ (Δ.Π.Χ.Π.)****"Ισολογισμός" και Ανάλυση Λογαριασμού "Αποτελέσματα Χρήσης" 77 Επιχειρήσεων Μορφής Α.Ε. και Ε.Π.Ε. Χρήσης 2007 και 78 Επιχειρήσεων Μορφής Α.Ε. και Ε.Π.Ε. Χρήσης 2008**

Ισολογισμός	2007		2008		ΠΑΘΗΤΙΚΟ		2007		2008		ΣΕ ΕΚΔΤ. €
	ΕΝΕΡΓΗΤΙΚΟ										
Πάγιο (τιμή κτήσης)		2.373,37	3.209,71		Τόξα Κεφάλαια		2.019,09		2.322,09		
Γήπεδα - Κτίρια	659,23		756,45		Αποσβέσεις		428,60		554,77		
Μηχανολογικός Εξοπλισμός	631,08		796,34		Μηχανολογικός Εξοπλισμός	278,62		384,79			
Λοιπά Πάνια	1.083,06		1.656,93		Κτιρίων και Λοιπών	144,40		169,60			
					Ξένα Κεφάλαια		2.628,63		3.727,49		
Κυκλοφορούν		2.380,98	2.901,47		Βραχυπρόθεσμα	1.845,96		2.563,32			
Διαθέσιμο		321,97	493,17		Μέσο-μακροπρόθεσμα	782,68		1.164,17			
<b>Σύνολο Ενεργητικού</b>		<b>5.076,31</b>	<b>6.604,35</b>		<b>Σύνολο Παθητικού</b>		<b>5.076,31</b>		<b>6.604,35</b>		
<b>Αποτελέσματα Χρήσης</b>										<b>2008</b>	
Πωλήσεις				2.640,95						3.455,48	
Μικτά κέρδη προ Αποσβέσεων				412,34						427,96	
Μειών: Αποσβέσεις Χρήσης				75,45						89,82	
Μικτά κέρδη Μετά την Αφαίρεση των Αποσβέσεων				336,88						338,14	
Μειών:											
Έξοδα Χρηματοδότησης			47,99	21,36%			79,70		24,87%		
Έξοδα Διάθεσης Προϊόντων και Διοίκησης και Λοιπά			176,72	78,64%			240,82		75,13%		
Σύνολο Εξόδων			224,71	100,00%			320,52		100,00%		
Κέρδη από τη συνήθη λειτουργία			127,96				79,41				
Κέρδη προ φόρων τόκων και αποσβέσεων			203,42				169,23				
<b>Καθαρά Κέρδη Χρήσης ΠΦ</b>										<b>106,98</b>	<b>-9,45</b>

**ΠΙΝΑΚΑΣ 9Α: ΕΜΠΟΡΙΟ (Ε.Λ.Π.)****"Ισολογισμός" και Ανάλυση Λογαριασμού "Αποτελέσματα Χρήσης" 9.544 Επιχειρήσεων Μορφής Α.Ε. και Ε.Π.Ε. Χρήσης 2007 και 9.487 Επιχειρήσεων Μορφής Α.Ε. και Ε.Π.Ε. Χρήσης 2008**

Ισολογισμός	2007		2008		ΠΑΘΗΤΙΚΟ	2007		2008		Σε εκατ. €
	ΕΝΕΡΓΗΤΙΚΟ									
Πάγιο (τιμή κτήσης)		14.370,65	16.107,25		Ύδια Κεφάλαια	9.564,79	10.562,20			
Γήπεδα	1.680,15		2.042,87		Αποσβέσεις	5.604,55	6.264,87			
Κτίρια	11.330,77		12.701,93		Μηχανολογικός Εξοπλισμός	21,44	18,84			
Μηχανολογικός Εξοπλισμός	27,56		29,25		Κτιρίων και Λοιπών	4.636,14	5.232,10			
Λοιπά Πάγια	1.332,17		1.333,20		Ξένα Κεφάλαια	32.887,89	34.727,63			
Κυκλοφορούν		30.525,33	32.431,04		Βραχυπρόθεσμα	28.182,22	29.324,95			
Διαθέσιμο		3.161,25	3.016,42		Μέσο-μακροπρόθεσμα	4.705,67	5.402,69			
<b>Σύνολο Ενεργητικού</b>		<b>48.057,23</b>	<b>51.554,70</b>		<b>Σύνολο Παθητικού</b>	<b>48.057,23</b>	<b>51.554,70</b>			
<b>Αποτελέσματα Χρήσης</b>			<b>2007</b>				<b>2008</b>			
Πωλήσεις				60.327,67				61.924,33		
Μικτά κέρδη προ Αποσβέσεων				14.405,80				14.876,38		
Μείον: Αποσβέσεις Χρήσης				851,82				868,79		
Μικτά κέρδη Μετά την Αφαίρεση των Αποσβέσεων				13.553,98				14.007,59		
Μείον:										
Έξοδα Χρηματοδότησης			1.015,12	8,81%			1.149,14	9,33%		
Έξοδα Διάθεσης Προϊόντων και Διοίκησης και Λοιπά			10.510,73	91,19%			11.164,94	90,67%		
Σύνολο Εξόδων			11.525,85	100,00%			12.314,08	100,00%		
Μη λειτουργικά έσοδα			471,40				584,34			
Μη λειτουργικά έξοδα			441,77				539,29			
<b>Καθαρά Κέρδη Χρήσης ΠΦ</b>				<b>2.057,76</b>				<b>1.738,57</b>		

**ΠΙΝΑΚΑΣ 9B: ΕΜΠΟΡΙΟ (Δ.Π.Χ.Π.)****"Ισολογισμός" και Ανάλυση Λογαριασμού "Αποτελέσματα Χρήσης" 239 Επιχειρήσεων Μορφής Α.Ε. και Ε.Π.Ε. Χρήσης 2007 και 268 Επιχειρήσεων Μορφής Α.Ε. και Ε.Π.Ε. Χρήσης 2008**

Ισολογισμός	2007		2008		ΠΑΘΗΤΙΚΟ		2007		2008	
	ΕΝΕΡΓΗΤΙΚΟ									ΣΕ ΕΚΔΤ. €
Πάγιο (τιμή κτήσης)	6.893,87	8.875,11	4.081,81	4.248,54	Τόξα Κεφάλαια	4.081,81	4.248,54			
Γήπεδα - Κτίρια	4.983,42	6.264,80	1.316,90	1.540,52	Αποσβέσεις	1.316,90	1.540,52			
Μηχανολογικός Εξοπλισμός	600,48	725,01	318,95	386,55	Μηχανολογικός Εξοπλισμός	318,95	386,55			
Λοιπά Πάνια	1.309,96	1.885,31	997,94	1.153,97	Κτιρίων και Λοιπών	997,94	1.153,97			
Κυκλοφορούν	6.812,24	6.853,37	9.050,40	10.901,58	Ξένα Κεφάλαια	9.050,40	10.901,58			
Διαθέσιμο	743,01	962,17	6.074,55	7.015,30	Βραχυπρόθεσμα	6.074,55	7.015,30			
			2.975,85	3.886,29	Μέσο-μακροπρόθεσμα	2.975,85	3.886,29			
<b>Σύνολο Ενεργητικού</b>	<b>14.449,12</b>	<b>16.690,65</b>	<b>14.449,12</b>	<b>16.690,65</b>	<b>Σύνολο Παθητικού</b>	<b>14.449,12</b>	<b>16.690,65</b>			
<b>Αποτελέσματα Χρήσης</b>		<b>2007</b>		<b>2008</b>		<b>2007</b>		<b>2008</b>		
Πωλήσεις		20.053,50		23.157,06		20.053,50		23.157,06		
Μικτά κέρδη προ Αποσβέσεων		4.277,76		4.595,22		4.277,76		4.595,22		
Μείον: Αποσβέσεις Χρήσης		274,99		278,17		274,99		278,17		
Μικτά κέρδη Μετά την Αφαίρεση των Αποσβέσεων		4.002,76		4.317,05		4.002,76		4.317,05		
Μείον:										
Έξοδα Χρηματοδότησης		201,81		258,32		258,32		258,32		
Έξοδα Διάθεσης Προϊόντων και Διοίκησης και Λοιπά		3.117,79		3.556,73		3.556,73		3.556,73		
Σύνολο Εξόδων		3.319,60		3.815,05		3.815,05		3.815,05		
Κέρδη από τη συνήθη λειτουργία		856,45		728,06		728,06		728,06		
Κέρδη προ φόρων τόκων και αποσβέσεων		1.131,44		1.006,23		1.006,23		1.006,23		
<b>Καθαρά Κέρδη Χρήσης ΠΦ</b>		<b>643,51</b>		<b>352,09</b>		<b>643,51</b>		<b>352,09</b>		



**ΠΙΝΑΚΑΣ 10Α: ΥΠΗΡΕΣΙΕΣ (Ε.Λ.Π.)****"Ισολογισμός" και Ανάλυση Λογαριασμού "Αποτελέσματα Χρήσης" 13.577 Επιχειρήσεων Μορφής Α.Ε. και Ε.Π.Ε. Χρήσης 2007 και 14.037 Επιχειρήσεων Μορφής Α.Ε. και Ε.Π.Ε. Χρήσης 2008**

Ισολογισμός	2007		2008		ΠΑΘΗΤΙΚΟ	2007		2008		Σε εκατ. €
	ΕΝΕΡΓΗΤΙΚΟ									
Πάγιο (τιμή κτήσης)		42.606,19	48.791,28		Ύδια Κεφάλαια	24.636,65	27.362,51			
Γήπεδα	4.538,64		5.793,99		Αποσβέσεις	12.080,35	13.497,37			
Κτίρια	32.712,75		37.780,01		Μηχανολογικός Εξοπλισμός	4,93	7,60			
Μηχανολογικός Εξοπλισμός	10,46		13,30		Κτιρίων και Λοιπών	10.036,01	11.258,36			
Λοιπά Πάγια	5.344,33		5.203,98		Ξένα Κεφάλαια	25.893,91	28.258,18			
Κυκλοφορούν	14.595,13		14.993,52		Βραχυπρόθεσμα	15.929,62	16.057,14			
Διαθέσιμο	5.409,59		5.333,27		Μέσο-μακροπρόθεσμα	9.964,29	12.201,04			
<b>Σύνολο Ενεργητικού</b>	<b>62.610,91</b>		<b>69.118,06</b>		<b>Σύνολο Παθητικού</b>	<b>62.610,91</b>	<b>69.118,06</b>			
<b>Αποτελέσματα Χρήσης</b>			<b>2007</b>				<b>2008</b>			
Πωλήσεις			19.963,23				20.780,18			
Μικτά κέρδη προ Αποσβέσεων			8.004,01				8.069,16			
Μείον: Αποσβέσεις Χρήσης			1.682,62				1.767,41			
Μικτά κέρδη Μετά την Αφαίρεση των Αποσβέσεων			6.321,39				6.301,75			
Μείον:										
Έξοδα Χρηματοδότησης			685,05	12,43%			859,80	14,41%		
Έξοδα Διάθεσης Προϊόντων και Διοίκησης και Λοιπά			4.825,60	87,57%			5.105,49	85,59%		
Σύνολο Εξόδων			5.510,65	100,00%			5.965,30	100,00%		
Μη λειτουργικά έσοδα			751,52				554,02			
Μη λειτουργικά έξοδα			476,59				960,93			
<b>Καθαρά Κέρδη Χρήσης ΠΦ</b>			<b>1.085,69</b>				<b>-70,45</b>			

**ΠΙΝΑΚΑΣ 10B: ΥΠΗΡΕΣΙΕΣ (Δ.Π.Χ.Π.)****"Ισολογισμός" και Ανάλυση Λογαριασμού "Αποτελέσματα Χρήσης" 690 Επιχειρήσεων Μορφής Α.Ε. και Ε.Π.Ε. Χρήσης 2007 και 794 Επιχειρήσεων Μορφής Α.Ε. και Ε.Π.Ε. Χρήσης 2008**

Ισολογισμός	ΣΕ ΕΚΔΤ. €				
	2007	2008			
<b>ΕΠΕΡΓΗΤΙΚΟ</b>	<b>2007</b>	<b>2008</b>	<b>ΠΑΘΗΤΙΚΟ</b>	<b>2007</b>	<b>2008</b>
Πάγιο (τιμή κτήσης)	77.485,88	81.671,29	Τόξα Κεφάλαια	37.866,64	35.842,60
Γήπεδα - Κτίρια	33.859,25	35.948,49	Αποσβέσεις	11.393,28	13.616,56
Μηχανολογικός Εξοπλισμός	10.298,67	12.784,50	Μηχανολογικός Εξοπλισμός	6.993,95	8.606,55
Λοιπά Πάνια	33.327,96	32.938,30	Κτιρίων και Λοιπών	4.398,82	4.992,92
Κυκλοφορούν	17.298,55	18.370,99	Ξένα Κεφάλαια	52.942,56	58.582,86
Διαθέσιμο	7.418,05	7.999,74	Βραχυπρόθεσμα	19.322,52	20.096,51
			Μέσο-μακροπρόθεσμα	33.620,04	38.486,35
<b>Σύνολο Ενεργητικού</b>	<b>102.202,48</b>	<b>108.042,02</b>	<b>Σύνολο Παθητικού</b>	<b>102.202,48</b>	<b>108.042,02</b>
<b>Αποτελέσματα Χρήσης</b>	<b>2007</b>	<b>2008</b>		<b>2008</b>	
Πωλήσεις			24.062,59		23.600,81
Μικτά κέρδη προ Αποσβέσεων			13.099,69		11.332,02
Μείον: Αποσβέσεις Χρήσης			2.303,92		1.974,32
Μικτά κέρδη Μετά την Αφαίρεση των Αποσβέσεων			10.795,76		9.357,70
Μείον:					
Έξοδα Χρηματοδότησης	1.135,98	14,43%		1.547,46	18,60%
Έξοδα Διάθεσης Προϊόντων και Διοίκησης και Λοιπά	6.737,85	85,57%		6.772,83	81,40%
Σύνολο Εξόδων	7.873,83	100,00%		8.320,28	100,00%
Κέρδη από τη συνήθη λειτουργία	2.870,78			1.500,99	
Κέρδη προ φόρων τόκων και αποσβέσεων	5.174,70			3.475,30	
<b>Καθαρά Κέρδη Χρήσης ΠΦ</b>			<b>3.038,40</b>		<b>902,32</b>

**ΠΙΝΑΚΑΣ 1.1Α**

**"Ισολογισμός" και Ανάλυση Λογαριασμού "Αποτελέσματα χρήσης" με Ε.Λ.Π. 33.671 Επιχειρήσεων Μορφής Α.Ε. και Ε.Π.Ε. Χρήσης 2008**

Σε εκπτώ. €

Κωδικός Κλάδου (Nace)	Αριθμός Επιχειρήσεων Α.Ε. και Ε.Π.Ε.	ΕΝΕΡΓΗΤΙΚΟ				ΙΣΟΛΟΓΙΣΜΟΣ				ΑΠΟΤΕΛΕΣΜΑΤΑ ΧΡΗΣΗΣ				Καθαρά κέρδη ΠΦ
		ΠΑΘΗΤΙΚΟ		ΕΝΕΡΓΗΤΙΚΟ		Μικτά κέρδη*	ΜΕΙΟΝ			Σύνολο Εξόδων	Αποσβέσεις Χρήσης	Σύνολο Εξόδων		
		Πάγιο (τιμή κτήσης)	Κυκλοφορούν & Διαθέσιμα	Ξένα κεφάλαια (Υποχρεώσεις)	Ίδια κεφάλαια		Αποσβέσεις	Εξόδα Χρημ/σης Διαθ.	Προϊόντων Διοίκησης				Γενικά Έξοδα**	
1	318	1.000,44	772,38	1.772,82	479,02	439,29	854,51	160,83	168,22	42,25	210,48	-49,65		
2	6	2,01	19,13	21,14	0,03	3,30	17,80	0,76	0,07	0,00	0,07	0,68		
5	124	209,03	346,15	555,19	121,30	90,94	342,95	54,95	48,59	12,07	60,66	-5,70		
10	2	8,92	36,82	45,73	5,42	14,47	25,85	14,68	4,50	0,49	4,99	9,69		
11	2	74,70	38,52	113,22	70,48	8,29	34,45	4,47	6,55	0,17	6,72	-2,25		
13	7	93,30	59,22	152,52	10,91	61,13	80,47	43,38	43,48	4,34	47,82	-4,44		
14	143	470,78	318,03	788,80	249,05	233,61	306,14	117,72	76,37	22,71	99,08	18,65		
15	1.474	7.162,08	5.779,45	12.941,53	3.371,02	3.511,48	6.059,04	2.367,31	1.824,84	358,81	2.183,65	183,66		
16	5	414,55	380,20	794,75	174,66	238,34	381,75	198,12	116,33	12,72	129,04	69,07		
17	256	872,95	596,84	1.469,79	499,18	477,45	493,16	147,93	123,60	32,96	156,57	-8,64		
18	193	552,89	709,11	1.262,00	294,36	374,73	592,91	255,50	219,39	21,58	240,97	14,53		
19	64	130,52	200,42	330,94	71,05	82,16	177,72	59,64	48,74	4,66	53,40	6,24		
20	148	372,37	400,26	772,64	168,05	215,66	388,92	96,83	83,26	17,41	100,67	-3,84		
21	161	1.052,73	701,51	1.754,25	570,55	394,52	789,18	276,29	235,26	41,70	276,96	-0,67		
22	558	1.410,21	1.383,00	2.793,20	635,95	709,11	1.448,14	653,00	578,08	70,35	648,43	4,57		
23	33	195,23	105,11	300,34	119,35	60,40	120,59	75,81	65,63	6,69	72,32	3,49		
24	309	2.360,31	2.890,32	5.250,63	1.203,83	1.340,98	2.705,82	1.386,74	983,87	130,53	1.114,41	272,34		
25	328	1.402,10	1.039,65	2.441,74	675,77	718,41	1.047,57	386,01	269,41	73,75	343,16	42,84		
26	582	2.340,41	1.760,23	4.100,64	1.092,90	1.278,12	1.729,62	821,01	606,24	107,32	713,56	107,45		
27	84	1.695,16	1.041,95	2.737,11	817,36	646,80	1.272,94	207,17	239,90	55,57	295,47	-88,30		
28	590	1.737,57	1.771,24	3.508,82	762,72	1.040,45	1.705,65	549,90	360,31	93,80	454,11	95,79		
29	308	820,26	952,50	1.772,76	445,95	497,92	828,89	368,30	255,43	39,64	295,07	73,24		
30	21	12,81	19,05	31,87	6,43	7,98	17,45	7,76	6,12	0,83	6,95	0,81		
31	137	737,62	691,13	1.428,74	321,68	394,45	712,60	248,94	173,71	30,00	203,70	45,24		
32	32	101,82	114,07	215,89	49,90	42,17	123,82	32,64	28,60	5,57	34,18	-1,53		
33	59	120,41	162,86	283,28	67,89	85,96	129,43	58,59	36,23	6,74	42,96	15,62		
34	42	227,22	255,17	482,39	90,92	109,02	282,46	80,08	66,15	9,93	76,09	4,00		
35	95	591,00	420,77	1.011,77	299,82	-48,56	760,51	165,28	109,53	24,23	133,76	31,52		

\* Περιλαμβάνονται και τα μη λειτουργικά έσοδα  
 \*\* Περιλαμβάνονται και τα μη λειτουργικά έξοδα

**ΠΙΝΑΚΑΣ 1.1Α (συνέχεια)**

Σε εκστ. €

Κωδικός Κάδου (Nace1)	Αριθμός Επιχειρήσεων Α.Ε. και Ε.Π.Ε.	ΕΝΕΡΓΗΤΙΚΟ		ΙΣΟΛΟΓΙΣΜΟΣ			ΠΑΘΗΤΙΚΟ				ΑΠΟΤΕΛΕΣΜΑΤΑ ΧΡΗΣΗΣ				Καθαρά κέρδη ΠΦ
		Πάγιο (τιμή κτήσης)	Κυκλοφορούν & Διαθέσιμα	Ζυγόλο & Παθητικού	Απορβέσεις κεφάλαια	Ίδια κεφάλαια	Ξένα κεφάλαια (Υποχρεώσεις)	Μικτά κέρδη*	ΜΕΙΟΝ			Σύνολο Εξόδων			
									Εξόδα Χρημ/σης Διαθ.	Προϊόντων Διοίκησης	Απορβέσεις Χρήσης				
36	421	1.099,76	905,81	2.005,57	543,22	578,71	883,64	410,03	318,81	56,60	375,41	34,63			
37	46	72,67	96,85	169,52	13,12	104,25	52,14	28,16	16,02	2,91	18,93	9,23			
40	597	1.215,51	622,32	1.837,84	282,64	807,27	747,93	156,76	104,70	38,00	142,70	14,05			
41	5	23,01	2,93	25,94	8,75	11,09	6,10	2,80	1,79	0,70	2,49	0,31			
45	2.997	9.591,30	7.397,64	16.988,94	1.594,74	7.223,97	8.170,23	1.500,79	1.079,69	234,55	1.314,25	186,54			
50	1.102	2.585,45	4.970,06	7.555,50	839,66	1.300,81	5.415,03	2.020,90	1.783,74	121,39	1.905,13	115,77			
51	6.736	9.325,15	26.038,27	35.363,42	3.695,41	7.587,47	24.080,54	10.167,31	8.251,76	500,32	8.752,07	1.415,24			
52	1.649	4.196,66	4.439,13	8.635,78	1.729,81	1.673,92	5.232,06	3.272,50	2.817,86	247,08	3.064,94	207,56			
55	4.637	19.106,69	3.342,81	22.449,50	7.363,73	7.492,68	7.593,09	2.033,02	1.554,66	643,89	2.198,56	-165,54			
60	246	507,47	447,96	955,43	151,40	294,55	509,48	238,56	195,26	33,41	228,67	9,89			
61	48	131,80	36,71	168,51	23,31	47,12	98,08	15,93	18,69	3,76	22,46	-6,53			
62	28	49,03	131,08	180,11	14,25	87,07	78,79	26,19	35,71	1,92	37,63	-11,44			
63	1.278	3.100,90	2.204,39	5.305,30	769,77	1.824,19	2.711,33	1.117,36	833,62	197,22	1.030,84	86,52			
64	104	446,80	310,87	757,67	129,92	84,13	543,63	150,47	211,72	27,02	238,74	-88,26			
65	28	225,18	925,33	1.150,51	19,11	850,97	280,43	311,08	389,93	2,10	392,03	-80,95			
66	1	0,00	30,40	30,40	0,00	30,23	0,17	9,07	0,13	0,00	0,13	8,94			
67	249	119,63	391,43	511,05	49,05	237,15	224,85	138,56	125,15	4,99	130,14	8,42			
70	2.150	8.025,40	1.996,36	10.021,76	1.537,87	3.256,82	5.227,07	726,47	624,56	204,79	829,35	-102,88			
71	323	916,84	296,39	1.213,23	308,26	124,87	780,10	226,14	175,73	102,07	277,80	-51,66			
72	602	563,36	755,12	1.318,49	306,76	335,84	675,88	400,82	276,60	52,81	329,40	71,42			
73	13	4,51	1,24	5,75	1,04	2,83	1,87	1,29	1,28	0,31	1,58	-0,30			
74	2.806	10.500,89	6.781,89	17.282,78	831,52	10.216,60	6.234,67	1.899,68	1.499,57	127,21	1.626,78	272,90			
75	7	882,99	380,13	1.263,12	89,88	1.017,68	155,56	53,63	42,24	14,71	56,95	-3,32			
80	305	424,62	268,59	693,20	210,70	141,39	341,11	194,88	152,98	20,71	173,69	21,19			
85	511	970,58	715,06	1.685,64	348,67	411,66	925,30	358,83	227,47	56,04	283,51	75,32			
90	78	137,78	140,33	278,12	54,62	141,93	81,56	50,04	44,91	14,99	59,89	-9,85			
92	524	2.554,12	1.122,61	3.676,73	1.245,94	731,65	1.699,14	639,47	488,27	252,77	741,05	-101,58			
93	99	122,70	48,06	170,76	41,57	33,13	96,06	31,69	27,75	6,68	34,43	-2,74			
Συν:	33.671	103.070,16	87.764,89	190.835,05	34.880,28	59.678,55	96.276,23	35.022,09	28.079,02	4.195,79	32.274,81	2.747,28			

\* Περιλαμβάνονται και τα μη λειτουργικά έσοδα

\*\* Περιλαμβάνονται και τα μη λειτουργικά έξοδα

**ΠΙΝΑΚΑΣ 11Β**

**"Ισολογισμός" και Ανάλυση Λογαριασμού "Αποτελέσματα χρήσης" με Δ.Π.Χ.Π. 1.678 Επιχειρήσεων Μορφής Α.Ε. και Ε.Π.Ε. Χρήσης 2008**

Σε εκδwt. €

Κωδικός Κλάδου (Nace)	Αριθμός Επιχειρήσεων Α.Ε. και Ε.Π.Ε.	ΕΝΕΡΓΗΤΙΚΟ				ΙΣΟΛΟΓΙΣΜΟΣ				ΑΠΟΤΕΛΕΣΜΑΤΑ ΧΡΗΣΗΣ				Καθαρά κέρδη ΠΦ
		ΠΑΘΗΤΙΚΟ		ΜΕΙΟΝ		Μικτά κέρδη	Ξένα κεφάλαια (Υποχρεώσεις)	ΕΞΟΔΑ		ΜΕΙΟΝ		Σύνολο Εξόδων		
		Πάγιο (τιμή κτήσης)	Κυκλοφορούν & Διαθέσιμα	Αποσβέσεις	Ίδια κεφάλαια			Εξόδα Χρημ/σης Διαθ.	Προϊόντων Διοίκησης Γενικά Έξοδα	Αποσβέσεις Χρήσης	Εξόδα			
1	19	299,41	487,18	786,59	39,42	195,72	551,46	81,64	58,60	10,05	68,66	12,98		
2	0	0,00	0,00	0,00	0,00	0,00	0,00	0,00	0,00	0,00	0,00	0,00		
5	23	685,52	724,05	1.409,57	134,68	341,88	933,00	149,96	135,70	17,92	153,63	-3,66		
10	0	0,00	0,00	0,00	0,00	0,00	0,00	0,00	0,00	0,00	0,00	0,00		
11	0	0,00	0,00	0,00	0,00	0,00	0,00	0,00	0,00	0,00	0,00	0,00		
13	2	16,71	15,68	32,39	6,11	18,73	7,54	3,88	0,16	3,32	3,48	0,40		
14	16	90,36	63,25	153,61	24,28	71,22	58,11	26,40	14,10	4,21	18,30	8,09		
15	73	7.570,41	2.395,75	9.966,15	1.343,32	4.402,97	4.219,86	2.076,13	1.527,78	181,39	1.709,18	366,95		
16	1	133,34	215,02	348,36	53,21	208,09	87,06	66,98	23,07	5,09	28,16	38,82		
17	19	1.215,33	448,37	1.663,70	396,88	563,23	703,58	99,40	167,68	47,61	215,28	-115,89		
18	7	67,60	69,31	136,91	18,21	50,45	68,25	35,32	35,89	2,60	38,49	-3,18		
19	0	0,00	0,00	0,00	0,00	0,00	0,00	0,00	0,00	0,00	0,00	0,00		
20	7	460,44	233,77	694,20	59,98	288,79	345,43	53,98	53,25	13,49	66,74	-12,76		
21	9	243,00	128,18	371,19	53,32	88,01	229,86	48,19	38,60	8,34	46,94	1,25		
22	51	1.181,37	647,30	1.828,67	229,23	690,31	909,13	394,41	314,83	27,74	342,57	51,84		
23	4	3.889,45	2.698,01	6.587,46	1.441,31	2.224,97	2.921,18	506,35	422,84	122,55	545,40	-39,05		
24	19	2.918,62	687,98	3.606,60	137,57	1.933,20	1.535,84	565,38	464,70	74,16	538,86	26,51		
25	25	764,74	520,24	1.284,97	137,77	483,12	664,08	180,19	135,95	30,26	166,22	13,98		
26	35	3.615,38	1.097,66	4.713,04	585,70	1.987,23	2.140,12	608,25	305,99	89,23	395,22	213,04		
27	29	3.632,32	2.495,32	6.127,63	977,82	2.578,04	2.571,77	462,75	318,66	112,35	431,01	31,74		
28	29	898,59	750,77	1.649,37	142,27	749,15	757,95	227,00	131,21	39,43	170,64	56,36		
29	11	587,58	475,61	1.063,19	47,99	-278,18	1.293,38	91,60	147,64	27,23	174,87	-83,28		
30	0	0,00	0,00	0,00	0,00	0,00	0,00	0,00	0,00	0,00	0,00	0,00		
31	3	308,84	234,17	543,01	62,65	192,85	287,51	58,91	48,14	11,54	59,69	-0,78		
32	3	414,02	374,24	788,27	151,29	334,08	302,89	98,00	71,56	15,33	86,89	11,11		
33	2	1,68	1,56	3,24	0,00	2,43	0,82	0,61	0,26	0,11	0,36	0,25		
34	3	170,83	173,60	344,42	83,29	64,46	196,68	32,79	39,50	2,90	42,40	-9,61		
35	5	489,02	660,60	1.149,63	2,17	-195,18	1.342,64	24,07	96,65	5,55	102,20	-78,12		
36	8	625,88	129,88	755,76	43,75	212,54	499,47	102,03	89,92	6,24	96,17	5,86		

**ΠΙΝΑΚΑΣ 1.1Β (συνέχεια)**

Κωδικός Κάδου (Nace1)	Αριθμός Επιχειρήσεων Α.Ε. και Ε.Π.Ε.	ΕΝΕΡΓΗΤΙΚΟ				ΙΣΟΛΟΓΙΣΜΟΣ				ΑΠΟΤΕΛΕΣΜΑΤΑ ΧΡΗΣΗΣ				ΣΕ ΕΚΟΤ. €
		ΠΑΘΗΤΙΚΟ		ΜΕΙΟΝ		Μικτά κέρδη	Εξόδα Χρημ/σης Διαθ. Προϊόντων Διοίκησης	Αποσβέσεις Χρήσης	Σύνολο Εξόδων	Καθαρά κέρδη ΠΦ				
		Πάγιο (τιμή κτήσης)	Κυκλοφορούν & Διαθέσιμα	Ξένα κεφάλαια (Υποχρεώσεις)	Ίδια κεφάλαια						Αποσβέσεις	Τόξα κεφάλαια	Μικτά κέρδη	
37	1	6,95	2,69	9,64	0,00	4,50	5,14	3,67	2,49	0,46	2,95	0,72		
40	132	20.330,64	3.437,10	23.767,74	3.335,94	8.904,39	11.527,41	1.390,19	784,49	644,16	1.428,65	-38,46		
41	2	1.537,10	399,95	1.937,06	278,71	920,79	737,56	250,60	151,67	27,71	179,38	71,22		
45	78	3.209,71	3.394,64	6.604,35	554,77	2.322,09	3.727,49	427,96	347,60	89,82	437,42	-9,45		
50	29	780,98	999,04	1.780,02	46,96	223,87	1.509,19	307,29	289,26	14,48	303,74	3,55		
51	193	3.688,61	4.551,81	8.240,41	585,62	2.598,28	5.056,52	1.781,96	1.611,07	113,05	1.724,12	57,84		
52	46	4.405,52	2.264,69	6.670,22	907,94	1.426,40	4.335,88	2.505,97	2.064,63	150,64	2.215,28	290,70		
55	116	1.319,50	211,80	1.531,29	154,41	726,90	649,99	304,33	266,06	45,60	311,66	-7,33		
60	9	14.885,49	1.860,25	16.745,74	522,77	3.654,28	12.568,69	-662,12	680,31	58,20	738,51	-1.400,63		
61	9	2.267,42	380,81	2.648,23	359,30	1.063,08	1.225,84	266,42	219,80	57,30	277,10	-10,68		
62	1	194,83	269,24	464,08	25,03	212,78	226,28	544,61	497,38	7,29	504,67	39,94		
63	56	3.770,49	1.439,00	5.209,49	951,15	1.524,10	2.734,24	763,77	371,29	148,25	519,54	244,22		
64	22	24.981,42	3.899,58	28.881,00	9.141,43	6.344,75	13.394,81	5.234,33	3.130,14	1.014,38	4.144,52	1.089,81		
65	26	1.358,99	6.924,38	8.283,37	36,69	1.204,93	7.041,74	179,24	152,86	5,58	158,44	20,80		
66	0	0,00	0,00	0,00	0,00	0,00	0,00	0,00	0,00	0,00	0,00	0,00		
67	91	642,08	1.585,21	2.227,28	78,41	1.134,97	1.013,90	368,17	196,62	12,32	208,95	159,23		
70	106	8.666,00	1.520,27	10.186,27	62,00	5.875,89	4.248,38	536,51	299,85	14,34	314,19	222,32		
71	12	925,55	237,79	1.163,34	205,90	145,32	812,12	214,29	97,11	104,38	201,50	12,79		
72	59	1.270,20	926,60	2.196,80	219,54	517,66	1.459,60	430,33	307,88	79,71	387,59	42,74		
73	1	1,79	0,90	2,70	0,80	1,02	0,88	0,83	0,55	0,09	0,65	0,18		
74	149	13.488,73	4.234,90	17.723,64	106,43	11.759,68	5.857,53	849,70	915,45	63,87	979,32	-129,62		
75	1	1.260,90	166,14	1.427,04	38,45	-839,67	2.228,25	-0,65	462,98	5,17	468,15	-468,80		
80	13	11,69	41,14	52,83	2,92	22,08	27,83	20,38	16,95	1,68	18,63	1,75		
85	73	2.466,57	955,22	3.421,79	311,90	1.249,91	1.859,98	355,28	216,71	60,54	277,25	78,03		
90	6	6,38	18,07	24,46	0,30	7,93	16,22	6,61	2,43	0,72	3,15	3,46		
92	42	4.152,62	1.699,17	5.851,79	1.398,87	1.236,69	3.216,23	1.918,38	618,91	294,74	913,66	1.004,73		
93	2	0,64	0,26	0,90	0,24	0,30	0,36	1,60	2,08	0,15	2,22	-0,62		
Συν:	1.678	145.911,25	57.148,15	203.059,39	25.498,74	69.451,03	108.109,62	23.993,86	18.349,28	3.873,28	22.222,56	1.771,30		

**ΠΙΝΑΚΑΣ 12Α**

**"Ισολογισμός" και Ανάλυση Λογαριασμού "Αποτελέσματα χρήσης" με Ε.Λ.Π. 20.924 Επιχειρήσεων Μορφής Α.Ε. και Ε.Π.Ε. που εμφανίζουν κέρδη το 2008**

Σε εκστ. €

Κωδικός Κλάδου (Nace)	Αριθμός Επιχειρήσεων Α.Ε. και Ε.Π.Ε.	ΕΝΕΡΓΗΤΙΚΟ		ΙΣΟΛΟΓΙΣΜΟΣ			ΠΑΘΗΤΙΚΟ				ΜΕΙΟΝ			Καθαρά κέρδη ΠΦ
		Πάγιο (τιμή κτήσης)	Κυκλοφορούν & Διαθέσιμα	Σύνολο Περιληπτικού	Αποβέσεις	Ίδια κεφάλαια	Ξένα κεφάλαια (Υποχρεώσεις)	Μικτά κέρδη*	Έξοδα Χρημ/σης Διαθ.	Προϊόντων Διοίκησης Γενικά Έξοδα**	Αποβέσεις Χρήσης	Σύνολο Εξόδων		
													Καθαρά κέρδη ΠΦ	
1	146	428,04	338,53	766,57	198,50	221,21	346,85	1.10,57	76,06	19,53	95,58	14,99		
2	4	1,04	18,92	19,96	0,03	2,46	17,47	0,74	0,04	0,00	0,04	0,70		
5	66	154,62	249,82	404,44	89,80	64,64	250,01	52,99	37,53	9,11	46,64	6,35		
10	2	8,92	36,82	45,73	5,42	14,47	25,85	14,68	4,50	0,49	4,99	9,69		
13	2	35,06	6,35	41,41	3,20	14,01	24,20	12,31	11,32	0,78	12,10	0,21		
14	88	380,48	268,80	649,29	209,70	195,31	244,28	109,15	64,28	19,48	83,75	25,40		
15	984	5.471,94	4.796,37	10.268,31	2.653,19	2.858,38	4.756,74	2.102,48	1.517,66	280,02	1.797,69	304,79		
16	2	329,67	286,86	616,52	114,99	216,50	285,03	176,51	93,28	10,34	103,62	72,89		
17	163	442,41	365,66	808,07	276,27	287,43	244,36	108,35	69,61	16,50	86,11	22,24		
18	138	394,35	589,33	983,68	201,59	290,60	491,49	226,65	181,13	16,54	197,67	28,98		
19	51	98,98	162,56	261,54	51,36	61,37	148,81	51,84	40,04	3,97	44,01	7,82		
20	98	223,59	262,63	486,22	98,26	145,63	242,32	70,30	49,69	11,04	60,73	9,57		
21	113	735,32	494,88	1.230,20	379,59	304,36	546,26	221,08	168,64	28,76	197,40	23,69		
22	402	959,85	1.069,52	2.029,37	431,06	578,21	1.020,10	548,01	419,17	51,94	471,11	76,91		
23	21	98,22	56,58	154,81	63,28	37,49	54,04	31,25	22,85	2,85	25,71	5,54		
24	220	2.086,42	2.503,73	4.590,15	1.082,41	1.223,70	2.284,04	1.261,42	839,62	120,06	959,68	301,74		
25	244	1.124,91	853,16	1.978,07	547,22	616,31	814,54	341,61	217,80	62,83	280,63	60,98		
26	376	1.647,79	1.356,67	3.004,46	802,02	997,51	1.204,93	710,57	473,85	75,38	549,23	161,33		
27	53	440,42	520,84	961,26	236,88	320,40	403,98	148,64	71,31	25,22	96,52	52,12		
28	477	1.477,49	1.591,91	3.069,40	658,34	912,00	1.499,06	505,87	313,29	79,56	392,84	113,03		
29	260	728,07	867,63	1.595,70	403,19	442,50	750,02	351,90	236,51	36,79	273,30	78,60		
30	14	9,69	17,55	27,25	5,55	5,83	15,87	7,53	5,68	0,70	6,37	1,15		
31	112	524,63	579,60	1.104,23	202,81	329,15	572,28	213,71	139,43	23,98	163,41	50,30		
32	24	43,74	59,90	103,64	20,39	31,53	51,72	23,64	16,41	2,49	18,90	4,74		
33	47	110,04	159,04	269,08	61,32	82,70	125,06	56,52	32,79	5,82	38,61	17,91		
34	32	107,26	121,38	228,64	48,81	70,57	109,25	45,03	21,60	5,38	26,98	18,06		
35	72	553,24	400,06	953,31	290,25	-78,95	742,01	160,06	100,61	22,01	122,62	37,44		
36	304	893,95	751,13	1.645,08	461,79	500,42	682,87	363,35	257,79	49,03	306,82	56,53		

\* Περιλαμβάνονται και τα μη λειτουργικά έσοδα  
 \*\* Περιλαμβάνονται και τα μη λειτουργικά έξοδα

**ΠΙΝΑΚΑΣ 12Α (συνέχεια)**

Σε εκστ. €

Κωδικός Κάδου (Nace1)	Αριθμός Επιχειρήσεων Α.Ε. και Ε.Π.Ε.	ΕΝΕΡΓΗΤΙΚΟ				ΙΣΟΛΟΓΙΣΜΟΣ				ΠΑΘΗΤΙΚΟ				ΑΠΟΤΕΛΕΣΜΑΤΑ ΧΡΗΣΗΣ				Καθαρά κέρδη ΠΦ
		Πάγιο (τιμή κτήσης)		Κυκλοφορούν & Διαθέσιμα		Ζυγόλο Ρεπληθηκός & Παθητικός	Αποβέσεις		Ίδια κεφάλαια		Ξένα κεφάλαια (Υποχρεώσεις)		Μικτά κέρδη <sup>1</sup>	ΜΕΙΟΝ		Σύνολο Εξόδων		
		Α.Ε. και Ε.Π.Ε.	Ε.Π.Ε.	Κυκλοφορούν & Διαθέσιμα	Πάγιο (τιμή κτήσης)		Αποβέσεις	Ίδια κεφάλαια	Ξένα κεφάλαια (Υποχρεώσεις)	Εξόδα Χρημ/σης Διαθ.	Προϊόντων Διοίκησης	Αποβέσεις Χρήσης		Εξόδα Γενικά Έξοδα <sup>2</sup>				
37	26	52,04	81,50	133,54	9,80	82,95	40,79	27,21	14,27	2,49	16,76	135,17	55,13	27,01	82,14	53,03		
40	135	574,34	421,15	995,49	248,42	355,12	391,95	1,06	0,61	0,09	0,70	1,35	0,61	0,09	0,70	0,36		
41	4	1,18	1,64	2,82	0,89	0,88	1,05	1,355,01	693,61	117,77	811,38	1,614,81	1,323,11	86,11	1,409,22	205,59		
45	1.737	3.248,83	5.017,33	8.266,16	828,18	3.302,68	4.135,30	1.614,81	3.917,79	572,51	3.917,79	9.093,77	6.944,72	414,12	7.358,84	1.734,93		
50	741	1.760,73	3.850,07	5.610,80	572,51	1.120,50	20.358,97	2.746,98	2.210,22	197,48	2.407,70	2.746,98	2.210,22	197,48	2.407,70	339,28		
51	5.205	7.291,45	22.567,63	29.859,08	2.926,89	6.573,22	20.358,97	2.746,98	2.210,22	197,48	2.407,70	2.746,98	2.210,22	197,48	2.407,70	339,28		
52	1.191	3.413,64	3.624,67	7.038,31	1.399,07	1.550,12	4.089,13	1.134,72	672,16	242,28	914,44	1.134,72	672,16	242,28	914,44	220,28		
55	1.919	7.319,87	1.423,95	8.743,82	3.101,43	3.283,06	2.359,32	1.134,72	672,16	242,28	914,44	1.134,72	672,16	242,28	914,44	220,28		
60	176	372,28	343,44	715,72	104,06	233,97	377,69	188,23	148,79	22,32	171,11	188,23	148,79	22,32	171,11	17,11		
61	16	99,61	24,21	123,82	13,99	35,20	74,63	15,99	10,39	2,09	12,48	15,99	10,39	2,09	12,48	3,51		
62	6	17,71	85,78	103,49	3,09	71,88	28,52	17,31	13,98	0,74	14,71	17,31	13,98	0,74	14,71	2,60		
63	788	1.943,14	1.471,51	3.414,65	509,38	1.074,26	1.831,01	766,75	527,78	70,65	598,44	766,75	527,78	70,65	598,44	168,32		
64	63	104,81	118,39	223,20	48,12	31,83	143,24	72,69	53,87	7,97	61,84	72,69	53,87	7,97	61,84	10,84		
65	14	63,37	410,06	473,43	17,97	412,94	42,52	42,47	8,98	1,98	10,96	42,47	8,98	1,98	10,96	31,51		
66	1	0,00	30,40	30,40	0,00	30,23	0,17	9,07	0,13	0,00	0,13	9,07	0,13	0,00	0,13	8,94		
67	94	76,06	344,02	420,08	23,65	256,25	140,17	123,51	101,48	3,15	104,63	123,51	101,48	3,15	104,63	18,88		
70	806	2.805,66	836,17	3.641,83	784,48	1.397,84	1.459,51	462,23	222,12	70,47	292,58	462,23	222,12	70,47	292,58	169,65		
71	158	320,10	159,61	479,71	119,30	108,30	252,11	119,80	73,72	29,41	103,13	119,80	73,72	29,41	103,13	16,68		
72	467	465,16	678,83	1.144,00	257,56	303,98	582,46	378,72	238,71	48,05	286,76	378,72	238,71	48,05	286,76	91,96		
73	4	1,41	0,43	1,84	0,17	0,85	0,83	0,78	0,60	0,09	0,69	0,78	0,60	0,09	0,69	0,09		
74	1.919	2.308,94	3.788,13	6.097,07	606,09	2.117,10	3.373,89	1.652,97	1.083,64	92,41	1.176,05	1.652,97	1.083,64	92,41	1.176,05	476,92		
75	3	294,13	55,35	349,48	37,43	269,22	42,83	36,39	21,67	9,62	31,29	36,39	21,67	9,62	31,29	5,10		
80	217	264,85	191,69	456,54	137,15	95,19	224,20	162,55	116,10	13,86	129,96	162,55	116,10	13,86	129,96	32,59		
85	370	469,56	452,78	922,34	212,28	258,48	451,58	318,05	163,23	30,03	193,26	318,05	163,23	30,03	193,26	124,79		
90	43	74,41	66,86	141,27	29,65	60,85	50,78	40,42	22,76	5,05	27,81	40,42	22,76	5,05	27,81	12,61		
92	256	908,59	648,24	1.556,84	375,58	283,67	897,59	388,81	227,78	93,24	321,02	388,81	227,78	93,24	321,02	67,79		
93	50	54,28	26,39	80,68	23,57	19,48	37,63	21,03	14,30	3,85	18,15	21,03	14,30	3,85	18,15	2,88		
Συν:	20.924	53.816,28	65.506,51	119.322,79	21.987,93	34.075,76	63.259,10	28.953,29	20.446,35	2.572,92	23.019,27	28.953,29	20.446,35	2.572,92	23.019,27	5.934,03		

<sup>1</sup> Περιλαμβάνονται και τα μη λειτουργικά έσοδα

<sup>2</sup> Περιλαμβάνονται και τα μη λειτουργικά έξοδα



**ΠΙΝΑΚΑΣ 12Β**

**"Ισολογισμός" και Ανάλυση Λογαριασμού "Αποτελέσματα χρήσης" με Δ.Π.Χ.Π. 909 Επιχειρήσεων Μορφής Α.Ε. και Ε.Π.Ε. που εμφανίζουν κέρδη το 2008**

Σε εκστ. €

Κωδικός Κλάδου (Nace)	Αριθμός Επιχειρήσεων Α.Ε. και Ε.Π.Ε.	ΕΝΕΡΓΗΤΙΚΟ				ΙΣΟΛΟΓΙΣΜΟΣ				ΑΠΟΤΕΛΕΣΜΑΤΑ ΧΡΗΣΗΣ			
		Πάγιο (τιμή κτήσης)	Κυκλοφορούν & Διαθέσιμα	Σύνολο Περιληπτικού	Παθητικό	Μικτά κέρδη	ΜΕΙΟΝ			Καθαρά κέρδη ΠΦ			
							Αποσβέσεις	Ίδια κεφάλαια	Ξένα κεφάλαια (Υποχρεώσεις)		Έξοδα Χρημ/σης Διαθ.	Προϊόντων Διοίκησης Γενικά Έξοδα	Αποσβέσεις Χρήσης
1	8	157,99	396,26	554,25	129,12	399,35	67,51	38,08	5,35	43,43	24,08		
2	0	0,00	0,00	0,00	0,00	0,00	0,00	0,00	0,00	0,00	0,00		
5	14	638,97	625,96	1.264,92	327,22	817,53	148,38	106,55	16,23	122,78	25,60		
10	0	0,00	0,00	0,00	0,00	0,00	0,00	0,00	0,00	0,00	0,00		
11	0	0,00	0,00	0,00	0,00	0,00	0,00	0,00	0,00	0,00	0,00		
13	2	16,71	15,68	32,39	18,73	7,54	3,88	0,16	3,32	3,48	0,40		
14	7	72,13	55,16	127,29	56,84	46,94	24,16	11,40	3,22	14,62	9,54		
15	47	5.008,02	1.440,54	6.448,56	3.405,13	2.156,18	1.486,39	923,86	118,55	1.042,41	443,98		
16	1	133,34	215,02	348,36	208,09	87,06	66,98	23,07	5,09	28,16	38,82		
17	4	171,72	95,25	266,98	145,35	87,58	25,36	16,84	6,17	23,01	2,35		
18	3	41,15	49,05	90,20	35,39	42,72	29,85	25,25	1,55	26,80	3,05		
19	0	0,00	0,00	0,00	0,00	0,00	0,00	0,00	0,00	0,00	0,00		
20	3	221,50	123,01	344,52	149,63	178,49	28,59	17,81	5,14	22,95	5,65		
21	6	182,18	105,54	287,72	80,43	177,06	38,74	29,52	5,74	35,26	3,48		
22	30	734,73	416,26	1.150,99	472,90	535,60	234,49	132,00	14,92	146,93	87,57		
23	3	1.132,68	523,36	1.656,04	343,58	985,27	268,55	115,94	49,57	165,51	103,03		
24	9	2.582,34	552,89	3.135,23	1.681,64	1.348,18	493,14	337,86	58,64	396,51	96,63		
25	15	502,24	408,82	911,07	441,54	365,76	139,09	74,24	20,82	95,06	44,02		
26	15	3.205,09	828,49	4.033,58	1.828,24	1.657,24	552,67	220,25	79,17	299,42	253,25		
27	14	2.172,68	1.811,14	3.983,82	1.620,53	1.701,54	368,36	189,50	60,40	249,91	118,45		
28	19	765,96	625,11	1.391,07	688,40	577,80	216,90	104,39	34,10	138,49	78,41		
29	4	179,26	221,23	400,50	145,09	211,24	85,10	0,99	14,98	15,97	69,13		
30	0	0,00	0,00	0,00	0,00	0,00	0,00	0,00	0,00	0,00	0,00		
31	2	151,09	140,82	291,91	107,84	135,84	29,27	18,56	5,38	23,94	5,33		
32	2	413,16	373,52	786,68	333,28	302,26	97,77	71,29	15,27	86,56	11,21		
33	2	1,68	1,56	3,24	2,43	0,82	0,61	0,26	0,11	0,36	0,25		
34	1	23,00	53,24	76,25	30,18	41,77	24,38	18,68	0,65	19,32	5,05		
35	2	34,83	10,15	44,98	5,82	36,99	10,02	8,16	1,64	9,80	0,22		
36	5	508,30	67,82	576,12	156,83	410,19	54,82	42,61	2,70	45,31	9,51		

**ΠΙΝΑΚΑΣ 12B (συνέχεια)**

Σε εκστ. €

Κωδικός Κάδου (Nace1)	Αριθμός Επιχειρήσεων Α.Ε. και Ε.Π.Ε.	ΕΝΕΡΓΗΤΙΚΟ				ΙΣΟΛΟΓΙΣΜΟΣ				ΑΠΟΤΕΛΕΣΜΑΤΑ ΧΡΗΣΗΣ				Καθαρά κέρδη ΠΦ
		ΠΑΘΗΤΙΚΟ		ΜΕΙΟΝ		Μικτά κέρδη	Ξένα κεφάλαια (Υποχρεώσεις)	Αποσβέσεις κεφάλαια	Ξένα κεφάλαια (Υποχρεώσεις)	Έξοδα Χρημ/σης Διαθ. Προϊόντων Διοίκησης Γενικά Έξοδα	Αποσβέσεις Χρήσης	Σύνολο Εξόδων		
		Πάγιο (τιμή κτήσης)	Κυκλοφορούν & Διαθέσιμα	Αποσβέσεις	Τόξα								Έξοδα Χρημ/σης Διαθ. Προϊόντων Διοίκησης Γενικά Έξοδα	
37	1	6,95	2,69	9,64	0,00	4,50	5,14	3,67	2,49	0,46	2,95	0,72		
40	36	5.480,38	1.273,63	6.754,01	791,29	3.841,11	2.121,61	553,71	125,28	130,03	255,31	298,40		
41	2	1.537,10	399,95	1.937,06	278,71	920,79	737,56	250,60	151,67	27,71	179,38	71,22		
45	40	2.130,56	2.325,09	4.455,66	310,93	1.832,69	2.312,03	363,93	165,54	55,22	220,76	143,17		
50	17	412,37	584,74	997,11	35,75	177,87	783,49	234,93	205,22	11,95	217,16	17,77		
51	125	2.285,15	3.614,13	5.899,28	497,84	2.085,56	3.315,88	1.598,17	1.265,59	94,18	1.359,77	238,40		
52	24	3.930,80	1.824,08	5.754,88	744,42	1.462,39	3.548,06	2.256,75	1.747,60	128,62	1.876,22	380,53		
55	73	738,42	150,71	889,12	99,27	388,28	401,56	227,45	171,53	21,70	193,23	34,23		
60	3	150,98	38,81	189,78	25,96	124,83	38,99	12,56	0,12	3,93	4,05	8,51		
61	4	1.488,30	237,31	1.725,61	198,51	760,72	766,38	193,27	123,43	42,65	166,08	27,19		
62	1	194,83	269,24	464,08	25,03	212,78	226,28	544,61	497,38	7,29	504,67	39,94		
63	31	3.385,22	1.052,80	4.438,02	934,54	1.336,01	2.167,47	760,41	329,67	138,70	468,36	292,05		
64	13	21.410,64	3.257,59	24.668,24	8.879,66	5.620,99	10.167,58	5.048,54	2.910,23	901,14	3.811,37	1.237,18		
65	17	1.358,04	6.679,45	8.037,49	35,93	971,66	7.029,89	280,48	177,72	5,52	183,23	97,25		
66	0	0,00	0,00	0,00	0,00	0,00	0,00	0,00	0,00	0,00	0,00	0,00		
67	37	485,95	1.159,01	1.644,96	48,21	892,92	703,82	324,51	86,18	7,91	94,09	230,41		
70	53	5.930,59	1.088,49	7.019,08	23,90	4.426,10	2.569,08	469,73	-70,14	9,71	-60,42	530,15		
71	7	729,82	166,56	896,38	176,66	141,90	577,82	167,21	64,86	84,70	149,55	17,65		
72	45	927,19	856,11	1.783,30	196,04	524,14	1.063,12	347,70	202,10	70,60	272,70	75,00		
73	1	1,79	0,90	2,70	0,80	1,02	0,88	0,83	0,55	0,09	0,65	0,18		
74	83	11.130,63	2.966,18	14.096,81	73,92	10.760,26	3.262,62	721,52	174,89	38,98	213,87	507,65		
75	0	0,00	0,00	0,00	0,00	0,00	0,00	0,00	0,00	0,00	0,00	0,00		
80	5	4,01	20,23	24,23	0,80	10,08	13,36	21,05	14,85	0,71	15,56	5,49		
85	45	1.891,38	747,16	2.638,54	250,63	1.041,86	1.346,04	315,39	149,96	46,18	196,14	119,25		
90	3	4,70	16,92	21,61	0,16	7,47	13,98	6,39	2,19	0,58	2,76	3,63		
92	25	2.743,17	1.460,90	4.204,07	1.360,62	1.098,59	1.744,86	1.784,43	386,10	274,31	660,42	1.124,01		
93	0	0,00	0,00	0,00	0,00	0,00	0,00	0,00	0,00	0,00	0,00	0,00		
Συν:	909	87.409,74	39.348,57	126.758,31	18.471,09	51.058,76	57.228,47	20.982,84	11.412,27	2.631,57	14.043,84	6.939,00		

**ΠΙΝΑΚΑΣ 13Α**

**"Ισολογισμός" και Ανάλυση Λογαριασμού "Αποτελέσματα χρήσης" με Ε.Λ.Π. 12.747 Επιχειρήσεων Μορφής Α.Ε. και Ε.Π.Ε. που εμφανίζουν ζημιές το 2008**

Σε εκστ. €

Κωδικός Κλάδου (Nace)	Αριθμός Επιχειρήσεων Α.Ε. και Ε.Π.Ε.	ΕΝΕΡΓΗΤΙΚΟ				ΙΣΟΛΟΓΙΣΜΟΣ				ΑΠΟΤΕΛΕΣΜΑΤΑ ΧΡΗΣΗΣ				
		Πάγιο (τιμή κτήσης)	Κυκλοφορούν & Διαθέσιμα	Σύνολο Περιληπτικού	Παθητικό	Μικτά κέρδη*	Έξοδα Χρημ/σης Διαθ.	Προϊόντων Διοίκησης	Αποσβέσεις Χρήσης	Σύνολο Εξόδων	Καθαρά κέρδη ΠΦ	ΜΕΙΟΝ		
												Αποσβέσεις κεφάλαια	Ξένα κεφάλαια (Υποχρεώσεις)	Γενικά Έξοδα**
1	172	572,40	433,86	1.006,26	218,08	507,66	280,52	218,08	507,66	50,26	92,17	22,73	114,89	-64,63
2	2	0,97	0,20	1,18	0,84	0,34	0,00	0,84	0,34	0,01	0,03	0,00	0,03	-0,02
5	58	54,41	96,34	150,74	31,51	92,94	31,51	26,30	92,94	1,97	11,06	2,96	14,02	-12,05
11	2	74,70	38,52	113,22	70,48	34,45	70,48	8,29	34,45	4,47	6,55	0,17	6,72	-2,25
13	5	58,24	52,87	111,11	7,71	56,27	7,71	47,13	56,27	31,08	32,16	3,56	35,72	-4,64
14	55	90,29	49,22	139,52	39,35	61,86	39,35	38,31	61,86	8,57	12,10	3,23	15,32	-6,75
15	490	1.690,14	983,08	2.673,22	717,82	1.302,30	717,82	653,10	1.302,30	264,83	307,17	78,79	385,96	-121,13
16	3	84,88	93,34	178,23	21,83	96,73	59,67	21,83	96,73	21,61	23,04	2,38	25,42	-3,81
17	93	430,54	231,18	661,72	222,90	248,80	222,90	190,02	248,80	39,57	53,99	16,47	70,46	-30,88
18	55	158,54	119,78	278,32	92,77	101,42	92,77	84,13	101,42	28,85	38,25	5,05	43,30	-14,45
19	13	31,54	37,86	69,40	19,69	28,91	19,69	20,79	28,91	7,80	8,70	0,69	9,39	-1,58
20	50	148,78	137,64	286,42	69,79	146,60	69,79	70,03	146,60	26,53	33,57	6,37	39,93	-13,41
21	48	317,42	206,63	524,05	190,96	242,93	190,96	90,16	242,93	55,20	66,62	12,94	79,56	-24,36
22	156	450,36	313,48	763,83	204,90	428,04	204,90	130,90	428,04	104,98	158,91	18,41	177,32	-72,34
23	12	97,01	48,53	145,54	56,07	66,56	56,07	22,91	66,56	44,56	42,77	3,84	46,62	-2,06
24	89	273,89	386,59	660,48	121,42	421,77	121,42	117,28	421,77	125,32	144,25	10,47	154,73	-29,40
25	84	277,19	186,48	463,67	128,55	233,03	128,55	102,10	233,03	44,39	51,61	10,92	62,54	-18,14
26	206	692,62	403,56	1.096,18	290,89	524,69	290,89	280,61	524,69	110,44	132,39	31,94	164,32	-53,88
27	31	1.254,73	521,11	1.775,84	580,48	868,96	580,48	326,40	868,96	58,54	168,60	30,36	198,95	-140,42
28	113	260,08	179,33	439,41	104,38	206,59	104,38	128,45	206,59	44,03	47,02	14,24	61,26	-17,24
29	48	92,19	84,87	177,06	42,77	78,87	42,77	55,42	78,87	16,41	18,92	2,85	21,77	-5,36
30	7	3,12	1,50	4,62	0,89	1,58	0,89	2,15	1,58	0,23	0,45	0,13	0,58	-0,35
31	25	212,98	111,52	324,51	118,88	140,33	118,88	65,30	140,33	35,23	34,28	6,02	40,29	-5,06
32	8	58,08	54,17	112,25	29,51	72,10	29,51	10,64	72,10	9,00	12,19	3,08	15,27	-6,27
33	12	10,37	3,82	14,20	6,57	4,37	6,57	3,26	4,37	2,06	3,43	0,92	4,35	-2,29
34	10	119,96	133,79	253,75	42,11	173,20	42,11	38,45	173,20	35,05	44,55	4,56	49,11	-14,06
35	23	37,75	20,71	58,46	9,57	18,50	9,57	30,39	18,50	5,22	8,93	2,22	11,14	-5,92
36	117	205,81	154,68	360,49	81,43	200,77	81,43	78,29	200,77	46,68	61,02	7,57	68,59	-21,91

\* Περιλαμβάνονται και τα μη λειτουργικά έσοδα  
 \*\* Περιλαμβάνονται και τα μη λειτουργικά έξοδα

**ΠΙΝΑΚΑΣ 13Α (συνέχεια)**

Σε εκστ. €

Κωδικός Κάδου (Nace1)	Αριθμός Επιχειρήσεων Α.Ε. και Ε.Π.Ε.	ΕΝΕΡΓΗΤΙΚΟ			ΙΣΟΛΟΓΙΣΜΟΣ			ΠΑΘΗΤΙΚΟ				ΑΠΟΤΕΛΕΣΜΑΤΑ ΧΡΗΣΗΣ			
		Πάγιο (τιμή κτήσης)	Κυκλοφορούν & Διαθέσιμα	Ζυγόλο & Παθητικού	Αποσβέσεις κεφάλαια	Ίδια κεφάλαια	Ξένα κεφάλαια (Υποχρεώσεις)	Μικτά κέρδη*	ΜΕΙΟΝ			Καθαρά κέρδη ΠΦ			
									Έξοδα Χρημ/σης Διαθ.	Προϊόντων Διοίκησης	Αποσβέσεις Χρήσης		Σύνολο Εξόδων		
37	20	20,63	15,35	35,98	3,33	21,30	11,35	0,95	1,75	0,42	2,17	-1,22			
40	462	641,17	201,18	842,35	34,22	452,14	355,98	21,58	49,57	11,00	60,56	-38,98			
41	1	21,83	1,29	23,12	7,86	10,21	5,05	1,74	1,18	0,61	1,80	-0,06			
45	1.260	6.342,47	2.380,31	8.722,78	766,56	3.921,28	4.034,93	145,78	386,08	116,79	502,87	-357,09			
50	361	824,72	1.119,98	1.944,70	267,15	180,31	1.497,24	406,09	460,63	35,28	495,91	-89,82			
51	1.531	2.033,70	3.470,63	5.504,34	768,51	1.014,25	3.721,58	1.073,54	1.307,04	86,20	1.393,23	-319,69			
52	458	783,02	814,46	1.597,47	330,74	123,80	1.142,93	525,52	607,65	49,59	657,24	-131,72			
55	2.718	11.786,82	1.918,87	13.705,69	4.262,30	4.209,62	5.233,77	898,30	882,50	401,62	1.284,12	-385,82			
60	70	135,19	104,52	239,71	47,33	60,58	131,80	50,33	46,47	11,09	57,55	-7,22			
61	32	32,19	12,50	44,69	9,32	11,92	23,45	-0,06	8,30	1,68	9,97	-10,04			
62	22	31,32	45,30	76,62	11,17	15,19	50,27	8,88	21,74	1,18	22,92	-14,04			
63	490	1.157,77	732,88	1.890,65	260,39	749,94	880,32	350,61	305,84	126,57	432,40	-81,79			
64	41	341,99	192,48	534,48	81,80	52,30	400,38	77,79	157,85	19,05	176,90	-99,11			
65	14	161,80	515,27	677,08	1,14	438,04	237,90	268,61	380,95	0,12	381,07	-112,46			
67	155	43,57	47,41	90,98	25,39	-19,09	84,68	15,05	23,67	1,84	25,51	-10,46			
70	1.344	5.219,74	1.160,19	6.379,93	753,39	1.858,97	3.767,57	264,24	402,45	134,32	536,77	-272,53			
71	165	596,73	136,78	733,51	188,96	16,57	527,98	106,34	102,01	72,66	174,67	-68,33			
72	135	98,20	76,29	174,49	49,20	31,86	93,43	22,10	37,88	4,76	42,64	-20,54			
73	9	3,10	0,81	3,91	0,88	1,99	1,04	0,51	0,68	0,22	0,89	-0,39			
74	887	8.191,94	2.993,76	11.185,71	225,43	8.099,50	2.860,78	246,71	415,93	34,81	450,73	-204,02			
75	4	588,87	324,78	913,65	52,45	748,47	112,74	17,24	20,56	5,09	25,66	-8,42			
80	88	159,76	76,90	236,67	73,55	46,21	116,91	32,33	36,88	6,85	43,73	-11,40			
85	141	501,02	262,28	763,30	136,40	153,18	473,72	40,78	64,24	26,01	90,26	-49,48			
90	35	63,37	73,47	136,84	24,97	81,08	30,79	9,62	22,14	9,94	32,08	-22,46			
92	268	1.645,53	474,37	2.119,89	870,36	447,98	801,56	250,66	260,50	159,53	420,03	-169,36			
93	49	68,41	21,67	90,08	18,00	13,65	58,43	10,66	13,45	2,83	16,28	-5,62			
Συν:	12.747	49.253,88	22.258,38	71.512,26	12.892,35	25.602,78	33.017,13	6.068,80	7.632,67	1.622,87	9.255,54	-3.186,7			

\* Περιλαμβάνονται και τα μη λειτουργικά έσοδα  
 \*\* Περιλαμβάνονται και τα μη λειτουργικά έξοδα

**ΠΙΝΑΚΑΣ 13B**

**"Ισολογισμός" και Ανάλυση Λογαριασμού "Αποτελέσματα χρήσης" με Δ.Π.Χ.Π. 769 Επιχειρήσεων Μορφής Α.Ε. και Ε.Π.Ε. που εμφανίζουν ζημιές το 2008**

ΣΕ ΕΚΔΤ. €

Κωδικός Κάδου (Nace1)	Αριθμός Επιχειρήσεων Α.Ε. και Ε.Π.Ε.	ΕΝΕΡΓΗΤΙΚΟ				ΙΣΟΛΟΓΙΣΜΟΣ				ΑΠΟΤΕΛΕΣΜΑΤΑ ΧΡΗΣΗΣ				Καθαρά κέρδη Π.Φ.
		ΠΛΗΘΗΤΙΚΟ		ΠΑΘΗΤΙΚΟ		Μικτά κέρδη	ΜΕΙΟΝ			Σύνολο Εξόδων	Καθαρά κέρδη Π.Φ.			
		Πάγιο (τιμή κτήσης)	Κυκλοφορούν & Διαθέσιμα	Ξένα κεφάλαια (Υποχρεώσεις)	Ίδια κεφάλαια		Αποσβέσεις	Ίδια κεφάλαια	Ξένα κεφάλαια (Υποχρεώσεις)			Εξόδα Χρημ/σης Διαθ.	Προϊόντων Διοίκησης Γενικά Έξοδα	
1	11	141,42	90,93	232,34	13,63	66,60	152,11	14,13	20,52	4,71	25,23	-11,10		
2	0	0,00	0,00	0,00	0,00	0,00	0,00	0,00	0,00	0,00	0,00	0,00		
5	9	46,55	98,09	144,65	14,51	14,67	115,47	1,58	29,15	1,70	30,85	-29,27		
10	0	0,00	0,00	0,00	0,00	0,00	0,00	0,00	0,00	0,00	0,00	0,00		
11	0	0,00	0,00	0,00	0,00	0,00	0,00	0,00	0,00	0,00	0,00	0,00		
13	0	0,00	0,00	0,00	0,00	0,00	0,00	0,00	0,00	0,00	0,00	0,00		
14	9	18,23	8,09	26,32	0,78	14,38	11,17	2,23	2,70	0,99	3,69	-1,45		
15	26	2.562,39	955,20	3.517,59	456,07	997,85	2.063,67	589,74	603,92	62,85	666,77	-77,03		
16	0	0,00	0,00	0,00	0,00	0,00	0,00	0,00	0,00	0,00	0,00	0,00		
17	15	1.043,61	353,12	1.396,72	362,84	417,88	616,00	74,04	150,84	41,44	192,28	-118,23		
18	4	26,45	20,26	46,71	6,13	15,05	25,53	5,46	10,65	1,04	11,69	-6,23		
19	0	0,00	0,00	0,00	0,00	0,00	0,00	0,00	0,00	0,00	0,00	0,00		
20	4	238,93	110,75	349,69	43,58	139,17	166,94	25,38	35,44	8,35	43,79	-18,41		
21	3	60,82	22,65	83,47	23,10	7,58	52,79	9,45	9,08	2,60	11,68	-2,23		
22	21	446,64	231,04	677,68	86,74	217,41	373,53	159,92	182,82	12,82	195,64	-35,72		
23	1	2.756,77	2.174,65	4.931,42	1.114,12	1.881,39	1.935,91	237,80	306,90	72,98	379,88	-142,08		
24	10	336,27	135,09	471,37	32,15	251,56	187,66	72,24	126,84	15,52	142,36	-70,12		
25	10	262,49	111,41	373,91	34,01	41,58	298,32	41,11	61,71	9,44	71,15	-30,04		
26	20	410,29	269,17	679,46	37,59	158,98	482,88	55,58	85,74	10,06	95,80	-40,21		
27	15	1.459,63	684,18	2.143,81	316,07	957,52	870,22	94,39	129,15	51,95	181,10	-86,71		
28	10	132,63	125,67	258,30	17,40	60,75	180,14	10,10	26,82	5,32	32,15	-22,05		
29	7	408,31	254,38	662,69	3,82	-423,27	1.082,14	6,50	146,65	12,26	158,90	-152,40		
30	0	0,00	0,00	0,00	0,00	0,00	0,00	0,00	0,00	0,00	0,00	0,00		
31	1	157,75	93,34	251,10	14,42	85,01	151,67	29,64	29,58	6,17	35,75	-6,11		
32	1	0,86	0,72	1,58	0,15	0,80	0,63	0,23	0,27	0,06	0,33	-0,10		
33	0	0,00	0,00	0,00	0,00	0,00	0,00	0,00	0,00	0,00	0,00	0,00		
34	2	147,82	120,36	268,18	79,00	34,28	154,90	8,42	20,82	2,25	23,08	-14,66		
35	3	454,19	650,45	1.104,64	0,00	-201,00	1.305,65	14,05	88,49	3,91	92,40	-78,34		
36	3	117,58	62,05	179,64	34,64	55,71	89,28	47,20	47,31	3,54	50,85	-3,65		

**ΠΙΝΑΚΑΣ 13B (συνέχεια)**

Κωδικός Κάδου (Nace1)	Αριθμός Επιχειρήσεων Α.Ε. και Ε.Π.Ε.	ΕΝΕΡΓΗΤΙΚΟ				ΙΣΟΛΟΓΙΣΜΟΣ				ΑΠΟΤΕΛΕΣΜΑΤΑ ΧΡΗΣΗΣ				ΣΕ ΕΚΟΤ. €	
		ΠΑΘΗΤΙΚΟ		ΜΕΙΟΝ		Ζυγόλο Επιχειρητικού	Αποσβέσεις	Ίδια κεφάλαια	Ξένα κεφάλαια (Υποχρεώσεις)	Μικτά κέρδη	ΜΕΙΟΝ				Καθαρά κέρδη ΠΦ
		Πάγιο (τιμή κτήσης)	Κυκλοφορούν & Διαθέσιμα	Εξόδα Χρημ/σης Διαθ.	Προϊόντων Διοίκησης						Αποσβέσεις Χρήσης	Σύνολο Εξόδων			
37	0	0,00	0,00	0,00	0,00	0,00	0,00	0,00	0,00	0,00	0,00	0,00	0,00	0,00	0,00
40	96	14.850,26	2.163,47	17.013,73	2.544,65	5.063,28	9.405,79	836,47	659,20	514,13	1.173,33	-336,86	0,00	0,00	0,00
41	0	0,00	0,00	0,00	0,00	0,00	0,00	64,04	182,06	34,60	216,66	-152,62	0,00	0,00	0,00
45	38	1.079,15	1.069,55	2.148,70	243,84	489,40	1.415,46	72,35	84,04	2,53	86,57	-14,22	0,00	0,00	0,00
50	12	368,61	414,30	782,91	11,22	46,00	725,69	183,79	345,48	18,87	364,35	-180,56	0,00	0,00	0,00
51	68	1.403,46	937,67	2.341,13	87,77	512,72	1.740,64	249,22	317,04	22,02	339,06	-89,83	0,00	0,00	0,00
52	22	474,73	440,61	915,34	163,52	-35,99	787,81	76,88	94,54	23,89	118,43	-41,56	0,00	0,00	0,00
55	43	581,08	61,09	642,17	55,14	338,61	248,42	-674,68	680,19	54,27	734,46	-1.409,14	0,00	0,00	0,00
60	6	14.734,52	1.821,44	16.555,96	496,81	3.529,45	12.529,69	73,15	96,37	14,65	111,02	-37,87	0,00	0,00	0,00
61	5	779,12	143,50	922,62	160,80	302,36	459,46	0,00	0,00	0,00	0,00	0,00	0,00	0,00	0,00
62	0	0,00	0,00	0,00	0,00	0,00	0,00	3,35	41,63	9,56	51,18	-47,83	0,00	0,00	0,00
63	25	385,27	386,21	771,48	16,61	188,09	566,77	185,78	219,92	113,24	333,15	-147,37	0,00	0,00	0,00
64	9	3.570,77	641,99	4.212,76	261,77	723,76	3.227,23	-101,24	-24,85	0,06	-24,80	-76,44	0,00	0,00	0,00
65	9	0,95	244,92	245,87	0,76	233,27	11,85	0,00	0,00	0,00	0,00	0,00	0,00	0,00	0,00
66	0	0,00	0,00	0,00	0,00	0,00	0,00	43,67	110,44	4,42	114,86	-71,19	0,00	0,00	0,00
67	54	156,12	426,20	582,32	30,20	242,05	310,08	66,79	369,99	4,62	374,62	-307,83	0,00	0,00	0,00
70	53	2.735,41	431,79	3.167,20	38,10	1.449,80	1.679,30	47,08	32,26	19,69	51,94	-4,86	0,00	0,00	0,00
71	5	195,73	71,23	266,96	29,24	3,42	234,30	82,63	105,78	9,11	114,89	-32,26	0,00	0,00	0,00
72	14	343,01	70,49	413,50	23,50	-6,48	396,49	128,18	740,57	24,89	765,45	-637,27	0,00	0,00	0,00
73	0	0,00	0,00	0,00	0,00	0,00	0,00	-0,65	462,98	5,17	468,15	-468,80	0,00	0,00	0,00
74	66	2.358,11	1.268,72	3.626,83	32,51	999,42	2.594,90	128,18	740,57	24,89	765,45	-637,27	0,00	0,00	0,00
75	1	1.260,90	166,14	1.427,04	38,45	-839,67	2.228,25	-0,67	2,10	0,97	3,07	-3,74	0,00	0,00	0,00
80	8	7,69	20,91	28,60	2,12	12,00	14,47	39,89	66,75	14,36	81,11	-41,22	0,00	0,00	0,00
85	28	575,19	208,06	783,25	61,26	208,05	513,93	0,22	0,25	0,14	0,39	-0,17	0,00	0,00	0,00
90	3	1,69	1,16	2,84	0,14	0,46	2,24	133,96	232,81	20,43	253,24	-119,29	0,00	0,00	0,00
92	17	1.409,45	238,27	1.647,71	38,25	138,10	1.471,36	1,60	2,08	0,15	2,22	-0,62	0,00	0,00	0,00
93	2	0,64	0,26	0,90	0,24	0,30	0,36	3.011,02	6.937,01	1.241,71	8.178,72	-5.167,71	0,00	0,00	0,00
Συν:	769	58.501,51	17.799,57	76.301,08	7.027,65	18.392,28	50.881,15	3.011,02	6.937,01	1.241,71	8.178,72	-5.167,71	0,00	0,00	0,00

**Ανάλυση "Πάγιων Στοιχείων" και "Αποσβέσεων" με Ε.Λ.Π. 33.671 Επιχειρήσεων Μορφής Α.Ε. και Ε.Π.Ε. Χρήσης 2008**

Σε εκτ. €

Κωδικός Καδού (Nace1)	Αριθμός Επιχειρήσεων Α.Ε. και Ε.Π.Ε.	Ανάλυση Παγίων Στοιχείων (τιμές κτήσης)			Ανάλυση Αποσβέσεων			Πάγια Στοιχεία (μετά την αφαίρεση Αποσβέσεων)			
		Μηχαν/κός Εξοπλισμός	Λοιπά Πάγια Στοιχεία	Σύνολο Πάγιων	Μηχαν/κός Εξοπλισμός	Κτίρια, Μεταφορικά Μέσα & Λοιπά	Σύνολο Αποσβέσεων	Μηχαν/κός Εξοπλισμός	Γήπεδα, Κτίρια Μεταφορικά Μέσα & Λοιπά	Σύνολο Πάγιων	
1	318	705,98	253,71	40,75	1.000,44	169,54	309,48	479,02	84,17	437,25	521,42
2	6	2,00	0,00	0,01	2,01	0,00	0,03	0,03	0,00	1,97	1,98
5	124	123,49	72,11	13,43	209,03	49,59	71,71	121,30	22,52	65,20	87,73
10	2	5,30	3,37	0,24	8,92	2,39	3,03	5,42	0,98	2,52	3,50
11	2	67,51	6,11	1,08	74,70	6,11	64,37	70,48	0,00	4,22	4,22
13	7	80,12	8,80	4,38	93,30	3,15	7,76	10,91	5,65	76,74	82,39
14	143	261,57	181,73	27,48	470,78	122,39	126,67	249,05	59,34	162,38	221,72
15	1.474	4.325,33	2.555,44	281,31	7.162,08	1.512,84	1.858,17	3.371,02	1.042,60	2.748,46	3.791,06
16	5	193,15	155,04	66,36	414,55	97,04	77,63	174,66	58,00	181,89	239,89
17	256	457,47	404,17	11,32	872,95	277,90	221,28	499,18	126,27	247,50	373,77
18	193	376,62	117,93	58,34	552,89	95,93	198,43	294,36	22,00	236,53	258,53
19	64	81,93	47,11	1,48	130,52	35,51	35,54	71,05	11,59	47,87	59,47
20	148	247,77	120,86	3,74	372,37	68,58	99,48	168,05	52,28	152,04	204,32
21	161	550,60	469,96	32,18	1.052,73	292,31	278,24	570,55	177,65	304,54	482,19
22	558	769,21	418,58	222,42	1.410,21	259,37	376,58	635,95	159,21	615,04	774,26
23	33	137,32	56,03	1,88	195,23	42,03	77,32	119,35	14,00	61,89	75,89
24	309	1.461,55	846,20	52,56	2.360,31	568,54	635,29	1.203,83	277,66	878,81	1.156,48
25	328	714,77	636,69	50,63	1.402,10	386,12	289,65	675,77	250,57	475,75	726,33
26	582	1.396,73	802,41	141,27	2.340,41	513,70	579,20	1.092,90	288,71	958,80	1.247,51
27	84	886,18	781,67	27,31	1.695,16	389,10	428,26	817,36	392,57	485,22	877,80
28	590	1.029,22	635,50	72,86	1.737,57	387,42	375,30	762,72	248,08	726,77	974,86
29	308	503,87	287,89	28,49	820,26	213,75	232,20	445,95	74,14	300,16	374,30
30	21	9,84	2,84	0,14	12,81	1,98	4,45	6,43	0,86	5,52	6,38
31	137	442,28	286,33	9,00	737,62	147,15	174,53	321,68	139,18	276,76	415,93
32	32	65,22	34,74	1,87	101,82	23,80	26,10	49,90	10,94	40,98	51,92
33	59	69,03	46,15	5,24	120,41	29,39	38,50	67,89	16,76	35,77	52,53
34	42	177,41	47,99	1,82	227,22	27,59	63,33	90,92	20,40	115,90	136,31
35	95	476,99	107,82	6,19	591,00	70,37	229,45	299,82	37,45	253,73	291,17

**ΠΙΝΑΚΑΣ 14Α (συνέχεια)**

Κωδικός Κλάδου (Nace1)	Αριθμός Επιχειρήσεων Α.Ε. και Ε.Π.Ε.	Ανάλυση Παγίων Στοιχείων (τιμές κτήσης)			Ανάλυση Αποσβέσεων			Πάγια Στοιχεία (μετά την αφαίρεση Αποσβέσεων)			ΣΕ ΕΚΟΤ. €
		Γήπεδα, Κτίρια & Μεταφορικά Μέσα	Μηχαν/κός Εξοπλισμός	Λοιπά Πάγια Στοιχεία	Μηχαν/κός Εξοπλισμός	Κτίρια, Μεταφορικά Μέσα & Λοιπά	Σύνολο Αποσβέσεων	Μηχαν/κός Εξοπλισμός	Γήπεδα, Κτίρια Μεταφορικά Μέσα & Λοιπά	Σύνολο Πάγων	
36	421	697,39	367,43	34,94	1.099,76	240,59	302,63	543,22	126,84	429,70	556,54
37	46	53,84	15,22	3,60	72,67	4,04	9,08	13,12	11,18	48,36	59,54
40	597	1.036,23	0,34	178,94	1.215,51	0,20	282,44	282,64	0,14	932,73	932,87
41	5	19,47	0,00	3,54	23,01	0,00	8,75	8,75	0,00	14,26	14,26
45	2.997	8.685,61	0,02	905,67	9.591,30	0,00	1.594,74	1.594,74	0,02	7.996,54	7.996,56
50	1.102	2.225,49	5,83	354,13	2.585,45	3,72	835,94	839,66	2,11	1.743,68	1.745,79
51	6.736	8.552,47	23,32	749,37	9.325,15	15,06	3.680,34	3.695,41	8,25	5.621,49	5.629,75
52	1.649	3.966,84	0,11	229,71	4.196,66	0,06	1.729,75	1.729,81	0,05	2.466,80	2.466,85
55	4.637	18.237,76	0,09	868,85	19.106,69	0,05	7.363,68	7.363,73	0,04	11.742,92	11.742,96
60	246	499,52	0,00	7,95	507,47	0,00	151,40	151,40	0,00	356,07	356,07
61	48	125,95	0,00	5,85	131,80	0,00	23,31	23,31	0,00	108,49	108,49
62	28	30,90	0,00	18,13	49,03	0,00	14,25	14,25	0,00	34,78	34,78
63	1.278	2.959,39	0,41	141,10	3.100,90	0,39	769,38	769,77	0,02	2.331,11	2.331,13
64	104	435,70	0,00	11,10	446,80	0,00	129,92	129,92	0,00	316,89	316,89
65	28	62,21	0,00	162,97	225,18	0,00	19,11	19,11	0,00	206,07	206,07
66	1	0,00	0,00	0,00	0,00	0,00	0,00	0,00	0,00	0,00	0,00
67	249	100,30	0,00	19,33	119,63	0,00	49,05	49,05	0,00	70,58	70,58
70	2.150	7.036,76	1,47	987,17	8.025,40	1,35	1.536,52	1.537,87	0,11	6.487,41	6.487,53
71	323	902,57	0,00	14,26	916,84	0,00	308,26	308,26	0,00	608,58	608,58
72	602	486,47	0,00	76,89	563,36	0,00	306,76	306,76	0,00	256,60	256,60
73	13	4,47	0,00	0,04	4,51	0,00	1,04	1,04	0,00	3,46	3,46
74	2.806	7.863,50	11,33	2.626,06	10.500,89	5,81	825,70	831,52	5,51	9.663,86	9.669,37
75	7	830,03	0,00	52,96	882,99	0,00	89,88	89,88	0,00	793,12	793,12
80	305	400,51	0,00	24,11	424,62	0,00	210,70	210,70	0,00	213,92	213,92
85	511	927,07	0,00	43,50	970,58	0,00	348,67	348,67	0,00	621,90	621,90
90	78	129,67	0,00	8,11	137,78	0,00	54,62	54,62	0,00	83,16	83,16
92	524	2.425,28	0,00	128,84	2.554,12	0,00	1.245,94	1.245,94	0,00	1.308,18	1.308,18
93	99	115,93	0,00	6,77	122,70	0,00	41,57	41,57	0,00	81,12	81,12
Συν.	33.671	84.429,80	9.812,74	8.827,62	103.070,16	6.064,85	28.815,42	34.880,28	3.747,88	64.442,00	68.189,88



**Ανάλυση "Πάγιων Στοιχείων" και "Αποσβέσεων" με Δ.Π.Χ.Π 1.678 Επιχειρήσεων Μορφής Α.Ε. και Ε.Π.Ε. Χρήσης 2008**

Σε εκτ. €

Κωδικός Καδού (Nace1)	Αριθμός Επιχειρήσεων Α.Ε. και Ε.Π.Ε.	Ανάλυση Παγίων Στοιχείων (τιμές κτήσης)				Ανάλυση Αποσβέσεων				Πάγια Στοιχεία (μετά την αφαίρεση Αποσβέσεων)		
		Γήπεδα, Κτίρια & Μεταφορικά Μέσα	Μηχαν/κός Εξοπλισμός	Λοιπά Πάγια Στοιχεία	Σύνολο Παγίων	Μηχαν/κός Εξοπλισμός	Κτίρια, Μεταφορικά Μέσα & Λοιπά	Σύνολο Αποσβέσεων	Μηχαν/κός Εξοπλισμός	Γήπεδα, Κτίρια Μεταφορικά Μέσα & Λοιπά	Σύνολο Παγίων	Σύνολο
1	19	193,34	40,94	65,13	299,41	16,97	22,45	39,42	23,97	236,03	260,00	
2	0	0,00	0,00	0,00	0,00	0,00	0,00	0,00	0,00	0,00	0,00	
5	23	349,32	163,25	172,95	685,52	86,16	48,52	134,68	77,09	473,75	550,84	
10	0	0,00	0,00	0,00	0,00	0,00	0,00	0,00	0,00	0,00	0,00	
11	0	0,00	0,00	0,00	0,00	0,00	0,00	0,00	0,00	0,00	0,00	
13	2	15,56	1,01	0,14	16,71	1,01	5,10	6,11	0,00	10,60	10,60	
14	16	47,67	22,07	20,62	90,36	14,54	9,74	24,28	7,53	58,55	66,08	
15	73	2.513,42	1.605,87	3.451,11	7.570,41	776,95	566,37	1.343,32	828,92	5.398,16	6.227,08	
16	1	33,50	98,04	1,80	133,34	37,94	15,27	53,21	60,10	20,04	80,13	
17	19	498,17	561,20	155,96	1.215,33	280,07	107,06	396,88	281,13	547,08	818,45	
18	7	55,80	9,42	2,38	67,60	6,82	11,40	18,21	2,61	46,78	49,39	
19	0	0,00	0,00	0,00	0,00	0,00	0,00	0,00	0,00	0,00	0,00	
20	7	294,31	151,21	14,92	460,44	41,16	18,82	59,98	110,05	290,41	400,45	
21	9	147,07	86,93	9,01	243,00	39,28	14,04	53,32	47,65	142,03	189,68	
22	51	406,87	259,34	515,17	1.181,37	119,83	109,41	229,23	139,51	812,63	952,14	
23	4	995,04	2.070,01	824,40	3.889,45	1.206,17	235,15	1.441,31	863,84	1.584,30	2.448,14	
24	19	1.086,89	1.149,29	682,44	2.918,62	68,68	68,88	137,57	1.080,60	1.700,45	2.781,05	
25	25	384,53	256,80	123,41	764,74	103,54	34,23	137,77	153,25	473,71	626,96	
26	35	927,98	913,77	1.773,62	3.615,38	349,61	236,09	585,70	564,16	2.465,52	3.029,68	
27	29	1.195,95	1.531,92	904,44	3.632,32	792,95	184,87	977,82	738,97	1.915,53	2.654,49	
28	29	383,71	347,31	167,57	898,59	99,17	43,10	142,27	248,14	508,18	756,32	
29	11	414,48	38,45	134,64	587,58	22,42	25,57	47,99	16,04	523,56	539,59	
30	0	0,00	0,00	0,00	0,00	0,00	0,00	0,00	0,00	0,00	0,00	
31	3	103,33	122,25	83,26	308,84	36,32	26,34	62,65	85,94	160,25	246,19	
32	3	272,04	41,71	100,28	414,02	29,19	122,10	151,29	12,52	250,22	262,73	
33	2	1,68	0,00	0,00	1,68	0,00	0,00	0,00	0,00	1,68	1,68	
34	3	129,34	30,48	11,00	170,83	24,21	59,08	83,29	6,27	81,27	87,54	
35	5	405,14	28,08	55,79	489,02	1,20	0,98	2,17	26,89	459,96	486,85	

**ΠΙΝΑΚΑΣ 14B (συνέχεια)**

Σε εκστ. €

Κωδικός Κλάδου	Αριθμός Επιχειρήσεων Α.Ε. και Ε.Π.Ε.	Ανάλυση Παγίων Στοιχείων (τιμές κτήσης)				Ανάλυση Αποσβέσεων				Πάγια Στοιχεία (μετά την αφαίρεση Αποσβέσεων)			Σύνολο Παγίων
		Γήπεδα, Κτίρια & Μεταφορικά Μέσα	Μηχαν/κός Εξοπλισμός	Λοιπά Πάγια Στοιχεία	Σύνολο Παγίων	Μηχαν/κός Εξοπλισμός	Κτίρια, Μεταφορικά Μέσα & Λοιπά	Σύνολο Αποσβέσεων	Μηχαν/κός Εξοπλισμός	Γήπεδα, Κτίρια Μεταφορικά Μέσα & Λοιπά			
36	8	144,93	31,03	449,92	625,88	14,21	29,54	43,75	16,82	565,31	582,13		
37	1	3,04	3,81	0,10	6,95	0,00	0,00	0,00	3,81	3,14	6,95		
40	132	6.581,89	12.248,16	1.500,59	20.330,64	2.400,36	935,58	3.335,94	9.847,79	7.146,90	16.994,70		
41	2	1.274,63	93,46	169,02	1.537,10	30,99	247,72	278,71	62,46	1.195,93	1.258,39		
45	78	756,45	796,34	1.656,93	3.209,71	384,79	169,60	554,77	411,55	2.243,78	2.654,94		
50	29	335,71	10,27	434,99	780,98	5,14	41,82	46,96	5,13	728,88	734,01		
51	193	2.302,41	534,74	851,45	3.688,61	275,85	309,77	585,62	258,89	2.844,10	3.102,99		
52	46	3.626,67	180,00	598,86	4.405,52	105,56	802,38	907,94	74,43	3.423,15	3.497,58		
55	116	1.190,12	35,94	93,44	1.319,50	20,27	134,14	154,41	15,67	1.149,42	1.165,09		
60	9	14.109,98	586,99	188,52	14.885,49	89,80	432,97	522,77	497,19	13.865,53	14.362,72		
61	9	2.108,87	0,08	158,47	2.267,42	0,07	359,23	359,30	0,01	1.908,11	1.908,12		
62	1	75,04	22,80	96,99	194,83	10,30	14,72	25,03	12,49	157,31	169,81		
63	56	3.420,14	163,68	186,68	3.770,49	67,90	883,25	951,15	95,78	2.723,56	2.819,34		
64	22	5.198,17	11.326,51	8.456,74	24.981,42	8.135,38	1.006,05	9.141,43	3.191,13	12.648,85	15.839,99		
65	26	56,05	10,17	1.292,77	1.358,99	9,17	27,53	36,69	1,00	1.321,29	1.322,30		
66	0	0,00	0,00	0,00	0,00	0,00	0,00	0,00	0,00	0,00	0,00		
67	91	222,55	0,26	419,26	642,08	0,23	78,18	78,41	0,04	563,63	563,66		
70	106	764,36	15,22	7.886,42	8.666,00	8,09	36,99	62,00	7,13	8.613,79	8.604,00		
71	12	854,34	1,45	69,77	925,55	0,70	205,20	205,90	0,75	718,91	719,65		
72	59	995,07	13,43	261,70	1.270,20	7,92	211,53	219,54	5,51	1.045,24	1.050,66		
73	1	0,64	0,96	0,19	1,79	0,28	0,52	0,80	0,68	0,31	0,99		
74	149	1.841,96	27,36	11.619,42	13.488,73	11,48	94,95	106,43	15,88	13.366,42	13.382,30		
75	1	77,17	0,00	1.183,72	1.260,90	0,00	38,45	38,45	0,00	1.222,44	1.222,44		
80	13	7,37	2,99	1,33	11,69	1,65	1,27	2,92	1,35	7,43	8,77		
85	73	1.344,09	344,13	778,35	2.466,57	158,72	153,11	311,90	185,41	1.969,33	2.154,67		
90	6	6,22	0,01	0,16	6,38	0,00	0,30	0,30	0,00	6,08	6,08		
92	42	3.675,74	232,52	244,35	4.152,62	84,59	1.314,28	1.398,87	147,93	2.605,82	2.753,75		
93	2	0,61	0,01	0,02	0,64	0,00	0,24	0,24	0,01	0,39	0,40		
Συν:	1.678	61.829,38	36.211,64	47.870,23	145.911,25	15.977,64	9.493,87	25.498,74	20.234,00	100.205,74	120.412,51		

**Ανάλυση Λογαριασμού "Κυκλοφορούντος Κεφαλαίου" με Ε.Λ.Π. 33.671 Επιχειρήσεων Μορφής Α.Ε. και Ε.Π.Ε. Χρήσης 2008**

Σε εκτ. €

Κωδικός Κλάδου (Nace1)	Αριθμός Επιχειρήσεων Α.Ε. και Ε.Π.Ε.	Ανάλυση Κυκλοφορούντος Κεφαλαίου						Σύνολο Κυκλοφορούντος Κεφαλαίου	Διαθέσιμα	Σύνολο Κυκλοφορούντος και Διαθέσιμου Κεφαλαίου
		Έτοιμα Προϊόντα	Πρώτες Ύλες	Σύνολο Αποθεμάτων	Απαιτήσεις	Σύνολο Κυκλοφορούντος Κεφαλαίου	Διαθέσιμα			
1	318	260,91	54,09	315,00	305,89	620,89	151,50	772,38		
2	6	0,00	0,04	0,04	18,68	18,72	0,41	19,13		
5	124	160,37	17,67	178,04	154,29	332,32	13,83	346,15		
10	2	0,29	0,21	0,51	31,52	32,03	4,79	36,82		
11	2	3,19	6,54	9,73	7,67	17,40	21,12	38,52		
13	7	3,01	1,70	4,71	18,84	23,55	35,67	59,22		
14	143	48,83	17,80	66,63	208,61	275,24	42,79	318,03		
15	1.474	1.041,95	733,20	1.775,16	3.477,05	5.252,20	527,25	5.779,45		
16	5	18,31	80,00	98,31	269,76	368,06	12,14	380,20		
17	256	114,27	70,92	185,19	339,09	524,28	72,56	596,84		
18	193	154,61	122,58	277,19	372,78	649,97	59,14	709,11		
19	64	38,00	20,13	58,12	120,56	178,68	21,74	200,42		
20	148	79,69	88,87	168,57	202,68	371,24	29,02	400,26		
21	161	78,67	122,75	201,42	465,81	667,23	34,28	701,51		
22	558	148,47	89,20	237,67	1.019,78	1.257,46	125,54	1.383,00		
23	33	6,70	11,32	18,02	77,85	95,87	9,24	105,11		
24	309	458,72	369,42	828,14	1.870,24	2.698,38	191,94	2.890,32		
25	328	144,07	148,03	292,10	662,94	955,04	84,61	1.039,65		
26	582	283,40	144,93	428,34	1.163,45	1.591,79	168,44	1.760,23		
27	84	168,09	256,60	424,70	561,27	985,97	55,98	1.041,95		
28	590	257,50	262,41	519,91	1.096,07	1.615,97	155,27	1.771,24		
29	308	151,97	135,87	287,83	571,67	859,50	93,00	952,50		
30	21	3,02	0,84	3,86	13,35	17,22	1,84	19,05		
31	137	158,36	97,76	256,12	374,01	630,12	61,00	691,13		
32	32	14,71	16,57	31,27	56,64	87,91	26,15	114,07		
33	59	19,55	17,90	37,46	110,02	147,48	15,39	162,86		
34	42	46,10	28,62	74,72	156,79	231,51	23,66	255,17		
35	95	30,27	40,81	71,08	315,70	386,78	33,99	420,77		

**ΠΙΝΑΚΑΣ 15Α (συνέχεια)**

Σε εκστ. €

Κωδικός Κλάδου (Nace1)	Αριθμός Επιχειρήσεων Α.Ε. και Ε.Π.Ε.	Ανάλυση Κυκλοφορούντος Κεφαλαίου						Σύνολο Κυκλοφορούντος Κεφαλαίου	Διαθέσιμα	Σύνολο Κυκλοφορούντος και Διαθέσιμου Κεφαλαίου
		Έτοιμα Προϊόντα	Πρώτες Ύλες	Σύνολο Αποθεμάτων	Απαιτήσεις	Σύνολο Κεφαλαίου	Διαθέσιμα			
36	421	209,65	98,80	308,46	498,47	806,92	98,89	905,81		
37	46	3,16	2,27	5,43	41,52	46,95	49,90	96,85		
40	597	2,45	11,93	14,38	323,12	337,50	284,83	622,32		
41	5	0,02	0,07	0,08	2,13	2,21	0,72	2,93		
45	2.997	1.891,44	173,95	2.065,39	4.008,46	6.073,85	1.323,79	7.397,64		
50	1.102	2.169,36	3,22	2.172,58	2.450,33	4.622,91	347,15	4.970,06		
51	6.736	5.837,67	204,52	6.042,19	17.938,88	23.981,07	2.057,19	26.038,27		
52	1.649	2.213,96	19,12	2.233,08	1.593,98	3.827,06	612,07	4.439,13		
55	4.637	95,22	39,49	134,71	2.010,71	2.145,41	1.197,40	3.342,81		
60	246	3,24	28,28	31,52	340,32	371,84	76,12	447,96		
61	48	0,37	0,84	1,21	29,09	30,30	6,41	36,71		
62	28	1,75	5,93	7,68	55,32	63,00	68,08	131,08		
63	1.278	53,56	3,81	57,37	1.571,41	1.628,78	575,61	2.204,39		
64	104	3,43	0,53	3,96	269,26	273,21	37,66	310,87		
65	28	0,32	0,00	0,32	537,05	537,37	387,96	925,33		
66	1	0,00	0,00	0,00	22,81	22,81	7,59	30,40		
67	249	0,45	0,02	0,46	251,51	251,98	139,45	391,43		
70	2.150	283,49	55,47	338,96	1.041,08	1.380,04	616,33	1.996,36		
71	323	37,66	0,49	38,16	206,82	244,98	51,41	296,39		
72	602	36,83	1,75	38,58	545,54	584,12	171,00	755,12		
73	13	0,00	0,00	0,00	0,82	0,82	0,42	1,24		
74	2.806	157,61	13,41	171,02	5.263,25	5.434,27	1.347,62	6.781,89		
75	7	0,00	0,82	0,82	136,88	137,70	242,43	380,13		
80	305	3,99	0,10	4,08	187,05	191,13	77,45	268,59		
85	511	7,24	10,72	17,95	562,96	580,91	134,15	715,06		
90	78	5,13	0,93	6,07	75,78	81,84	58,49	140,33		
92	524	17,68	13,41	31,09	964,27	995,37	127,25	1.122,61		
93	99	1,58	1,39	2,98	34,65	37,63	10,44	48,06		
Συν:	33.671	16.930,29	3.648,06	20.578,35	55.006,48	75.584,83	12.180,06	87.764,89		

**Ανάλυση Λογαριασμού "Κυκλοφορούντος Κεφαλαίου" με Δ.Π.Χ.Π 1.678 Επιχειρήσεων Μορφής Α.Ε. και Ε.Π.Ε. Χρήσης 2008**

Σε εκτ. €

Κωδικός Κλάδου (Nace1)	Αριθμός Επιχειρήσεων Α.Ε. και Ε.Π.Ε.	Ανάλυση Κυκλοφορούντος Κεφαλαίου						Σύνολο Κυκλοφορούντος Κεφαλαίου	Διαθέσιμα	Σύνολο Κυκλοφορούντος και Διαθέσιμου Κεφαλαίου
		Έτοιμα Προϊόντα	Πρώτες Ύλες	Σύνολο Αποθεμάτων	Απαιτήσεις	Σύνολο Κυκλοφορούντος Κεφαλαίου	Διαθέσιμα			
1	19	274,32	16,48	290,80	182,76	473,56	13,62	487,18		
2	0	0,00	0,00	0,00	0,00	0,00	0,00	0,00		
5	23	402,74	29,99	432,73	248,15	680,89	43,16	724,05		
10	0	0,00	0,00	0,00	0,00	0,00	0,00	0,00		
11	0	0,00	0,00	0,00	0,00	0,00	0,00	0,00		
13	2	1,83	0,00	1,83	12,71	14,55	1,13	15,68		
14	16	12,05	1,42	13,47	36,51	49,97	13,28	63,25		
15	73	347,42	231,62	579,03	1.340,00	1.919,03	476,72	2.395,75		
16	1	11,30	35,80	47,11	41,96	89,07	125,95	215,02		
17	19	121,75	52,03	173,78	239,35	413,13	35,24	448,37		
18	7	31,27	5,67	36,94	28,83	65,77	3,54	69,31		
19	0	0,00	0,00	0,00	0,00	0,00	0,00	0,00		
20	7	60,64	23,63	84,27	132,56	216,83	16,93	233,77		
21	9	15,57	13,89	29,46	90,19	119,65	8,54	128,18		
22	51	42,67	56,03	98,69	445,46	544,15	103,14	647,30		
23	4	992,43	191,03	1.183,45	980,10	2.163,55	534,46	2.698,01		
24	19	93,85	49,54	143,39	393,92	537,30	150,68	687,98		
25	25	76,19	41,88	118,07	303,51	421,59	98,65	520,24		
26	35	168,06	169,04	337,10	589,66	926,76	170,90	1.097,66		
27	29	504,98	300,81	805,79	1.540,70	2.346,49	148,83	2.495,32		
28	29	142,11	45,05	187,16	514,16	701,32	49,46	750,77		
29	11	155,78	21,98	177,76	247,73	425,49	50,12	475,61		
30	0	0,00	0,00	0,00	0,00	0,00	0,00	0,00		
31	3	39,04	47,91	86,95	135,69	222,64	11,53	234,17		
32	3	21,22	60,77	82,00	258,31	340,31	33,93	374,24		
33	2	0,30	0,00	0,30	1,12	1,42	0,14	1,56		
34	3	37,12	13,68	50,79	100,61	151,40	22,20	173,60		

**ΠΙΝΑΚΑΣ 15B (συνέχεια)**

Κωδικός Κάδου (Nace1)	Αριθμός Επιχειρήσεων Α.Ε. και Ε.Π.Ε.	Ανάλυση Κυκλοφορούντος Κεφαλαίου						Σύνολο Κυκλοφορούντος Κεφαλαίου	Διαθέσιμα	Σύνολο Κυκλοφορούντος και Διαθέσιμου Κεφαλαίου
		Έτοιμα Προϊόντα	Πρώτες Ύλες	Σύνολο Αποθεμάτων	Απαιτήσεις	Σύνολο Κεφαλαίου	Διαθέσιμα			
35	5	198,81	8,46	207,27	386,35	593,62	66,98	660,60		
36	8	39,74	10,67	50,41	62,22	112,63	17,25	129,88		
37	1	0,58	0,00	0,58	1,83	2,41	0,27	2,69		
40	132	26,90	777,61	804,51	1.816,60	2.621,11	815,99	3.437,10		
41	2	19,18	1,51	20,69	348,75	369,44	30,52	399,95		
45	78	129,98	70,58	200,56	2.700,91	2.901,47	493,17	3.394,64		
50	29	330,68	31,86	362,53	595,34	957,87	41,17	999,04		
51	193	805,75	44,24	849,99	3.033,46	3.883,45	668,36	4.551,81		
52	46	1.228,08	52,85	1.280,94	731,12	2.012,05	252,64	2.264,69		
55	116	9,12	4,26	13,38	158,32	171,70	40,10	211,80		
60	9	15,68	34,51	50,19	1.288,78	1.338,97	521,28	1.860,25		
61	9	3,42	15,21	18,63	313,77	332,39	48,41	380,81		
62	1	0,41	11,15	11,56	74,87	86,44	182,81	269,24		
63	56	6,56	14,80	21,36	711,85	733,21	705,79	1.439,00		
64	22	96,93	11,02	107,95	2.364,74	2.472,68	1.426,90	3.899,58		
65	26	0,02	0,90	0,92	6.708,09	6.709,01	215,36	6.924,38		
66	0	0,00	0,00	0,00	0,00	0,00	0,00	0,00		
67	91	0,00	0,00	0,00	810,61	810,61	774,60	1.585,21		
70	106	222,81	0,59	223,40	604,91	828,32	691,96	1.520,27		
71	12	0,28	0,00	0,28	200,77	201,04	36,74	237,79		
72	59	85,17	1,70	86,87	725,26	812,12	114,48	926,60		
73	1	0,00	0,00	0,00	0,78	0,78	0,12	0,90		
74	149	164,18	12,72	176,91	1.909,15	2.086,05	2.148,85	4.234,90		
75	1	0,00	0,00	0,00	137,33	137,33	28,81	166,14		
80	13	0,16	0,00	0,16	24,35	24,51	16,63	41,14		
85	73	7,97	23,56	31,53	623,39	654,92	300,30	955,22		
90	6	0,08	0,00	0,08	13,65	13,74	4,33	18,07		
92	42	15,06	1,64	16,70	940,36	957,06	742,11	1.699,17		
93	2	0,00	0,00	0,00	0,09	0,09	0,17	0,26		
Συν:	1.678	6.960,18	2.538,10	9.498,28	35.151,63	44.649,91	12.498,23	57.148,15		

Σε εκστ. €

**Ανάλυση Λογαριασμού "Ξένων Κεφαλαίων" (Υποχρεώσεων) με Ε.Λ.Π. 33.671 Επιχειρήσεων Μορφής Α.Ε. και Ε.Π.Ε. Χρήσης 2008**  
Σε εκτ. €

Κωδικός Καδού	Αριθμός Επιχειρήσεων Α.Ε. και Ε.Π.Ε.	Βραχυπρόθεσμες			Μεσο-μακροπρόθεσμες			Σύνολο Υποχρεώσεων			
		Τραπεζικές		Λοιπές	Τραπεζικές		Λοιπές	Τραπεζικές		Λοιπές	Σύνολο
		Τραπεζικές	Λοιπές	Σύνολο	Τραπεζικές	Λοιπές	Σύνολο	Τραπεζικές	Λοιπές	Σύνολο	
1	318	438,38	250,58	688,96	162,16	3,39	165,56	600,54	253,97	854,51	
2	6	0,02	17,78	17,80	0,00	0,00	0,00	0,02	17,78	17,80	
5	124	77,02	228,77	305,79	36,65	0,51	37,15	113,67	229,28	342,95	
10	2	0,00	25,09	25,09	0,00	0,75	0,76	0,00	25,85	25,85	
11	2	0,57	13,69	14,26	16,34	3,85	20,19	16,91	17,54	34,45	
13	7	4,28	58,90	63,18	14,63	2,66	17,29	18,91	61,56	80,47	
14	143	82,97	142,54	225,51	65,88	14,75	80,63	148,85	157,29	306,14	
15	1.474	1.966,72	2.400,34	4.367,05	1.619,13	72,86	1.691,99	3.585,85	2.473,19	6.059,04	
16	5	33,60	328,49	362,09	0,45	19,21	19,66	34,05	347,70	381,75	
17	256	186,30	182,46	368,77	120,98	3,41	124,39	307,29	185,88	493,16	
18	193	225,67	264,36	490,03	97,86	5,02	102,88	323,53	269,38	592,91	
19	64	76,27	71,43	147,70	29,45	0,57	30,02	105,72	72,00	177,72	
20	148	164,57	138,31	302,88	83,27	2,78	86,04	247,83	141,09	388,92	
21	161	248,35	349,08	597,43	162,24	29,52	191,75	410,59	378,60	789,18	
22	558	410,31	750,02	1.160,33	275,50	12,31	287,81	685,81	762,33	1.448,14	
23	33	35,12	49,02	84,13	31,94	4,52	36,46	67,06	53,54	120,59	
24	309	704,04	1.388,68	2.092,72	521,94	91,16	613,10	1.225,98	1.479,84	2.705,82	
25	328	351,88	388,98	740,85	295,06	11,66	306,72	646,94	400,63	1.047,57	
26	582	515,53	805,21	1.320,73	393,26	15,62	408,89	908,79	820,83	1.729,62	
27	84	388,42	510,86	899,27	349,87	23,80	373,66	738,29	534,65	1.272,94	
28	590	496,82	794,21	1.291,03	405,50	9,12	414,62	902,32	803,33	1.705,65	
29	308	240,80	394,45	635,26	131,99	61,64	193,63	372,79	456,10	828,89	
30	21	6,16	10,10	16,26	1,18	0,01	1,19	7,34	10,11	17,45	
31	137	155,01	304,40	459,40	237,39	15,81	253,20	392,39	320,21	712,60	
32	32	30,90	77,45	108,35	13,00	2,47	15,47	43,89	79,93	123,82	
33	59	23,66	87,84	111,49	12,85	5,09	17,94	36,51	92,93	129,43	
34	42	105,62	103,85	209,47	70,95	2,04	72,99	176,57	105,89	282,46	
35	95	70,05	575,75	645,80	37,45	77,26	114,71	107,50	653,00	760,51	
36	421	297,94	400,80	698,74	173,95	10,95	184,90	471,89	411,75	883,64	

**ΠΙΝΑΚΑΣ 16Α (συνέχεια)**

ΣΕ ΕΚΔΤ. €

Κωδικός Κάδου (Nace1)	Αριθμός Επιχειρήσεων Α.Ε. και Ε.Π.Ε.	Βραχυπρόθεσμες				Μεσο-μακροπρόθεσμες				ΑΝΑΛΥΣΗ ΞΕΝΩΝ ΚΕΦΑΛΑΙΩΝ (ΥΠΟΧΡΕΩΣΕΩΝ)			
		Τραπεζικές		Λοιπές		Τραπεζικές		Λοιπές		Τραπεζικές		Λοιπές	
		Σύνολο	Λοιπές	Σύνολο	Λοιπές	Σύνολο	Λοιπές	Σύνολο	Λοιπές	Σύνολο	Λοιπές		
37	46	8,13	30,78	38,92	12,44	0,79	13,23	20,57	31,57	52,14			
40	597	62,81	358,91	421,72	324,07	2,14	326,21	386,88	361,05	747,93			
41	5	3,11	2,25	5,35	0,00	0,75	0,75	3,11	2,99	6,10			
45	2.997	2.055,67	2.890,77	4.946,45	3.185,70	38,08	3.223,78	5.241,38	2.928,85	8.170,23			
50	1.102	1.713,63	2.626,57	4.340,20	963,28	111,56	1.074,84	2.676,91	2.738,13	5.415,03			
51	6.736	7.169,65	13.233,37	20.403,02	3.174,89	502,63	3.677,52	10.344,54	13.736,00	24.080,54			
52	1.649	941,28	3.640,45	4.581,73	615,50	34,83	650,33	1.556,78	3.675,27	5.232,06			
55	4.637	1.179,08	2.289,75	3.468,82	4.098,42	25,84	4.124,27	5.277,50	2.315,59	7.593,09			
60	246	102,42	295,05	397,46	108,04	3,97	112,02	210,46	299,02	509,48			
61	48	10,20	49,87	60,07	37,32	0,69	38,01	47,52	50,56	98,08			
62	28	5,36	62,15	67,51	10,81	0,47	11,28	16,17	62,62	78,79			
63	1.278	320,39	1.417,46	1.737,85	948,07	25,41	973,48	1.268,46	1.442,87	2.711,33			
64	104	86,10	306,96	393,06	138,49	12,08	150,57	224,59	319,03	543,63			
65	28	1,76	191,15	192,91	85,60	1,92	87,52	87,36	193,06	280,43			
66	1	0,00	0,17	0,17	0,00	0,00	0,00	0,00	0,17	0,17			
67	249	21,95	174,03	195,98	9,59	19,28	28,87	31,54	193,31	224,85			
70	2.150	560,80	1.133,67	1.694,48	3.512,53	20,07	3.532,60	4.073,33	1.153,74	5.227,07			
71	323	122,11	384,28	506,39	267,88	5,83	273,71	389,99	390,11	780,10			
72	602	121,42	440,35	561,77	102,63	11,48	114,11	224,05	451,83	675,88			
73	13	0,00	1,66	1,66	0,21	0,00	0,21	0,21	1,66	1,87			
74	2.806	1.066,62	3.261,16	4.327,78	1.835,38	71,50	1.906,89	2.902,00	3.332,66	6.234,67			
75	7	4,76	134,45	139,21	13,41	2,94	16,35	18,17	137,39	155,56			
80	305	51,03	215,62	266,64	72,71	1,75	74,47	123,74	217,37	341,11			
85	511	132,19	603,60	735,79	183,59	5,93	189,51	315,78	609,53	925,30			
90	78	17,56	57,18	74,75	6,31	0,51	6,82	23,87	57,70	81,56			
92	524	274,99	886,60	1.161,59	485,46	52,09	537,55	760,45	938,69	1.699,14			
93	99	25,52	47,74	73,26	22,52	0,28	22,80	48,04	48,02	96,06			
Συν:	33.671	23.395,52	45.849,42	69.244,94	25.575,72	1.455,57	27.031,29	48.971,25	47.304,98	96.276,23			



**Ανάλυση Λογαριασμού "Ξένων Κεφαλαίων" (Υποχρεώσεων) με Δ.Π.Χ.Π. 1.678 Επιχειρήσεων Μορφής Α.Ε. και Ε.Π.Ε. Χρήσης 2008**  
Σε ΕΚΔΤ. €

Κωδικός Καδού (Nace1)	Αριθμός Επιχειρήσεων Α.Ε. και Ε.Π.Ε.	Βραχυπρόθεσμες			Μεσο-μακροπρόθεσμες			Σύνολο Υποχρεώσεων		
		Λοιπές		Σύνολο	Λοιπές		Σύνολο	Λοιπές		Σύνολο
		Τραπεζικές	Λοιπές		Τραπεζικές	Λοιπές		Τραπεζικές	Λοιπές	
1	19	189,36	116,23	305,59	238,83	7,05	245,87	428,19	123,27	551,46
2	0	0,00	0,00	0,00	0,00	0,00	0,00	0,00	0,00	0,00
5	23	274,99	294,72	569,71	358,27	5,03	363,30	633,26	299,75	933,00
10	0	0,00	0,00	0,00	0,00	0,00	0,00	0,00	0,00	0,00
11	0	0,00	0,00	0,00	0,00	0,00	0,00	0,00	0,00	0,00
13	2	0,00	2,36	2,36	4,76	0,41	5,18	4,76	2,78	7,54
14	16	5,95	30,09	36,05	16,59	5,47	22,07	22,55	35,57	58,11
15	73	932,87	1.132,79	2.065,66	1.997,82	156,38	2.154,20	2.930,69	1.289,17	4.219,86
16	1	0,00	79,43	79,43	4,95	2,68	7,63	4,95	82,11	87,06
17	19	345,78	159,13	504,91	179,85	18,83	198,68	525,62	177,96	703,58
18	7	30,93	17,17	48,10	17,25	2,89	20,15	48,18	20,07	68,25
19	0	0,00	0,00	0,00	0,00	0,00	0,00	0,00	0,00	0,00
20	7	79,41	49,14	128,55	211,05	5,82	216,87	290,46	54,96	345,43
21	9	70,82	50,77	121,59	105,94	2,33	108,27	176,76	53,10	229,86
22	51	251,20	356,56	607,75	254,50	46,88	301,38	505,70	403,44	909,13
23	4	1.123,25	982,54	2.105,79	624,16	191,23	815,39	1.747,41	1.173,77	2.921,18
24	19	288,47	360,71	649,18	874,72	11,93	886,66	1.163,19	372,64	1.535,84
25	25	170,29	174,39	344,68	307,78	11,62	319,40	478,07	186,01	664,08
26	35	367,78	452,37	820,14	1.151,81	168,17	1.319,97	1.519,58	620,53	2.140,12
27	29	655,90	807,59	1.463,48	1.036,78	71,50	1.108,28	1.692,67	879,09	2.571,77
28	29	97,20	322,07	419,27	315,31	23,36	338,68	412,51	345,43	757,95
29	11	109,01	177,47	286,48	996,43	10,47	1.006,90	1.105,44	187,94	1.293,38
30	0	0,00	0,00	0,00	0,00	0,00	0,00	0,00	0,00	0,00
31	3	143,34	70,57	213,91	68,29	5,31	73,60	211,63	75,88	287,51
32	3	27,21	134,16	161,37	133,77	7,76	141,52	160,97	141,92	302,89
33	2	0,20	0,58	0,79	0,03	0,00	0,03	0,24	0,58	0,82
34	3	85,51	39,53	125,04	59,65	11,98	71,64	145,16	51,51	196,68
35	5	219,73	501,25	720,98	554,99	66,67	621,65	774,72	567,92	1.342,64

**ΠΙΝΑΚΑΣ 16B (συνέχεια)**

ΣΕ ΕΚΔΤ. €

Κωδικός Κάδου (Nace1)	Αριθμός Επιχειρήσεων Α.Ε. και Ε.Π.Ε.	ΑΝΑΛΥΣΗ ΞΕΝΩΝ ΚΕΦΑΛΑΙΩΝ (ΥΠΟΧΡΕΩΣΕΩΝ)			Μεσο-μακροπρόθεσμες			Σύνολο Υποχρεώσεων		
		Βροχυπρόθεσμες			Μεσο-μακροπρόθεσμες			Σύνολο Υποχρεώσεων		
		Τραπεζικές	Λοιπές	Σύνολο	Τραπεζικές	Λοιπές	Σύνολο	Τραπεζικές	Λοιπές	Σύνολο
36	8	71,64	49,32	120,97	375,91	2,60	378,50	447,55	51,92	499,47
37	1	1,99	1,27	3,27	1,87	0,00	1,87	3,86	1,27	5,14
40	132	2.282,05	2.051,16	4.333,21	6.700,99	493,21	7.194,20	8.983,04	2.544,37	11.527,41
41	2	161,70	97,03	258,72	238,09	240,74	478,83	399,79	337,77	737,56
45	78	896,04	1.667,29	2.563,32	1.113,91	50,26	1.164,17	2.009,95	1.717,54	3.727,49
50	29	580,73	321,54	902,27	599,89	7,03	606,92	1.180,61	328,57	1.509,19
51	193	1.308,37	1.866,68	3.175,05	1.793,92	87,55	1.881,47	3.102,29	1.954,23	5.056,52
52	46	476,84	2.461,14	2.937,98	1.326,51	71,39	1.397,90	1.803,35	2.532,53	4.335,88
55	116	112,41	187,32	299,72	338,69	11,57	350,26	451,10	198,88	649,99
60	9	28,41	1.721,82	1.750,23	10.463,32	355,14	10.818,46	10.491,73	2.076,96	12.568,69
61	9	129,77	151,51	281,28	927,90	16,66	944,56	1.057,67	168,17	1.225,84
62	1	43,57	130,51	174,08	47,30	4,90	52,19	90,86	135,41	226,28
63	56	238,69	333,95	572,64	2.023,02	138,58	2.161,60	2.261,71	472,53	2.734,24
64	22	709,84	4.030,37	4.740,22	7.642,09	1.012,50	8.654,60	8.351,94	5.042,88	13.394,81
65	26	2.909,85	176,27	3.086,12	3.951,67	3,95	3.955,62	6.861,51	180,23	7.041,74
66	0	0,00	0,00	0,00	0,00	0,00	0,00	0,00	0,00	0,00
67	91	149,29	779,66	928,95	69,75	15,20	84,96	219,04	794,86	1.013,90
70	106	607,84	587,87	1.195,71	3.006,09	46,58	3.052,67	3.613,93	634,45	4.248,38
71	12	119,69	132,17	251,86	557,43	2,83	560,26	677,12	135,00	812,12
72	59	117,95	410,17	528,13	899,56	31,92	931,48	1.017,52	442,09	1.459,60
73	1	0,00	0,86	0,86	0,00	0,01	0,01	0,00	0,88	0,88
74	149	1.377,99	2.091,04	3.469,03	2.342,00	46,50	2.388,50	3.719,99	2.137,54	5.857,53
75	1	37,84	93,68	131,51	2.085,45	11,29	2.096,74	2.123,29	104,96	2.228,25
80	13	1,16	24,23	25,39	1,96	0,49	2,45	3,12	24,72	27,83
85	73	446,42	536,05	982,47	819,99	57,52	877,51	1.266,41	593,57	1.859,98
90	6	1,70	13,58	15,28	0,86	0,08	0,95	2,57	13,66	16,22
92	42	364,39	1.298,34	1.662,73	1.473,40	80,10	1.553,50	1.837,79	1.378,44	3.216,23
93	2	0,00	0,31	0,31	0,04	0,01	0,05	0,04	0,32	0,36
Συν:	1.678	18.645,34	27.526,76	46.172,10	58.315,14	3.622,38	61.937,52	76.960,48	31.149,14	108.109,62

**Ανάλυση Λογαριασμού "Ξένων Κεφαλαίων" (Υποχρεώσεων) με Ε.Λ.Π. 20.924 Κερδοφόρων Επιχειρήσεων Μορφής Α.Ε. και Ε.Π.Ε. Χρήσης 2008**

Σε εκστ. €

Κωδικός Καδού (Nace)	Αριθμός Επιχειρήσεων Α.Ε. και Ε.Π.Ε.	ΑΝΑΛΥΣΗ ΞΕΝΩΝ ΚΕΦΑΛΑΙΩΝ (ΥΠΟΧΡΕΩΣΕΩΝ)								
		Βραχυπρόθεσμες		Μεσο-μακροπρόθεσμες		Σύνολο Υποχρεώσεων				
		Τραπεζικές	Λοιπές	Τραπεζικές	Λοιπές	Τραπεζικές	Λοιπές	Σύνολο		
1	146	135,58	149,71	285,29	59,31	2,25	61,56	194,89	151,96	346,85
2	4	0,00	17,47	17,47	0,00	0,00	0,00	0,00	17,47	17,47
5	66	66,62	152,20	218,81	30,97	0,22	31,19	97,59	152,42	250,01
10	2	0,00	25,09	25,09	0,00	0,75	0,76	0,00	25,85	25,85
11	0	0,00	0,00	0,00	0,00	0,00	0,00	0,00	0,00	0,00
13	2	4,19	5,40	9,59	14,61	0,00	14,61	18,80	5,40	24,20
14	88	58,65	113,39	172,05	57,60	14,64	72,24	116,25	128,03	244,28
15	984	1.523,48	1.902,22	3.425,70	1.280,85	50,18	1.331,04	2.804,33	1.952,41	4.756,74
16	2	0,00	266,54	266,54	0,00	18,48	18,48	0,00	285,03	285,03
17	163	91,11	105,31	196,43	46,45	1,49	47,94	137,56	106,80	244,36
18	138	181,10	223,43	404,53	82,29	4,67	86,96	263,38	228,11	491,49
19	51	60,96	62,68	123,64	24,76	0,42	25,17	85,72	63,09	148,81
20	98	100,52	87,37	187,89	53,50	0,93	54,43	154,02	88,30	242,32
21	113	183,03	226,20	409,24	115,22	21,81	137,02	298,25	248,01	546,26
22	402	330,43	503,59	834,01	179,08	7,01	186,09	509,51	510,60	1.020,10
23	21	12,31	28,71	41,02	10,54	2,48	13,02	22,85	31,19	54,04
24	220	668,48	1.054,82	1.723,30	477,96	82,79	560,74	1.146,43	1.137,61	2.284,04
25	244	255,70	318,09	573,79	231,00	9,76	240,76	486,70	327,85	814,54
26	376	341,73	563,66	905,39	285,89	13,65	299,54	627,62	577,31	1.204,93
27	53	121,34	167,70	289,04	113,49	1,45	114,94	234,83	169,16	403,98
28	477	445,20	697,78	1.142,97	348,39	7,70	356,09	793,59	705,47	1.499,06
29	260	213,05	358,44	571,50	117,19	61,33	178,52	330,24	419,78	750,02
30	14	6,16	8,76	14,92	0,94	0,01	0,95	7,10	8,77	15,87
31	112	106,85	260,19	367,05	189,57	15,66	205,23	296,42	275,85	572,28
32	24	19,42	27,89	47,31	2,89	1,53	4,42	22,31	29,41	51,72
33	47	22,64	84,78	107,42	12,57	5,07	17,64	35,22	89,85	125,06
34	32	22,66	74,27	96,93	10,34	1,98	12,32	33,01	76,25	109,25
35	72	67,64	562,35	629,99	35,33	76,68	112,01	102,98	639,03	742,01

**ΠΙΝΑΚΑΣ 17Α (συνέχεια)**

Σε εκστ. €

Κωδικός Κλάδου (Nace1)	Αριθμός Επιχειρήσεων Α.Ε. και Ε.Π.Ε.	ΑΝΑΛΥΣΗ ΞΕΝΩΝ ΚΕΦΑΛΑΙΩΝ (ΥΠΟΧΡΕΩΣΕΩΝ)			Μεσο-μακροπρόθεσμες			Σύνολο		
		Βραχυπρόθεσμες			Μεσο-μακροπρόθεσμες			Σύνολο		
		Τραπεζικές	Λοιπές	Σύνολο	Τραπεζικές	Λοιπές	Σύνολο	Τραπεζικές	Λοιπές	Σύνολο
36	304	219,22	308,17	527,39	144,68	10,80	155,48	363,89	318,98	682,87
37	26	5,71	27,43	33,14	6,87	0,78	7,65	12,58	28,21	40,79
40	135	15,13	270,58	285,71	105,54	0,70	106,24	120,67	271,28	391,95
41	4	0,21	0,75	0,96	0,00	0,09	0,09	0,21	0,84	1,05
45	1.737	1.048,62	2.168,52	3.217,14	892,17	25,99	918,16	1.940,79	2.194,51	4.135,30
50	741	1.208,74	1.999,40	3.208,14	632,53	77,12	709,65	1.841,27	2.076,52	3.917,79
51	5.205	6.177,78	11.085,84	17.263,62	2.703,30	392,04	3.095,35	8.881,08	11.477,89	20.358,97
52	1.191	720,46	2.851,19	3.571,64	488,09	29,40	517,49	1.208,54	2.880,59	4.089,13
55	1.919	346,28	808,28	1.154,57	1.193,36	11,39	1.204,75	1.539,64	819,68	2.359,32
60	176	66,48	235,50	301,98	72,93	2,78	75,71	139,41	238,28	377,69
61	16	8,49	35,30	43,79	30,18	0,66	30,84	38,67	35,96	74,63
62	6	1,51	25,37	26,88	1,27	0,37	1,64	2,79	25,73	28,52
63	788	229,82	1.055,96	1.285,78	524,25	20,98	545,23	754,07	1.076,95	1.831,01
64	63	16,96	75,27	92,23	41,51	9,51	51,01	58,47	84,78	143,24
65	14	1,76	33,34	35,10	5,90	1,52	7,42	7,66	34,87	42,52
66	1	0,00	0,17	0,17	0,00	0,00	0,00	0,00	0,17	0,17
67	94	4,89	110,51	115,41	7,04	17,73	24,77	11,93	128,25	140,17
70	806	160,51	429,11	589,61	859,75	10,14	869,89	1.020,26	439,25	1.459,51
71	158	29,60	154,33	183,92	67,68	0,52	68,19	97,27	154,84	252,11
72	467	109,75	389,51	499,26	73,15	10,05	83,20	182,89	399,56	582,46
73	4	0,00	0,83	0,83	0,00	0,00	0,00	0,00	0,83	0,83
74	1.919	480,10	2.450,54	2.930,64	390,39	52,86	443,25	870,49	2.503,40	3.373,89
75	3	3,99	29,51	33,50	8,70	0,63	9,33	12,68	30,14	42,83
80	217	34,77	146,16	180,92	42,53	0,75	43,28	77,30	146,91	224,20
85	370	64,18	315,36	379,54	69,23	2,81	72,04	133,41	318,17	451,58
90	43	10,43	34,70	45,12	5,36	0,29	5,65	15,79	34,99	50,78
92	256	182,49	443,28	625,77	264,94	6,87	271,81	447,43	450,16	897,59
93	50	7,57	21,80	29,37	7,98	0,28	8,26	15,55	22,08	37,63
Συν:	20.924	16.194,29	33.554,77	49.749,06	12.420,04	1.089,99	13.510,03	28.614,34	34.644,76	63.259,10

**Ανάλυση Λογαριασμού "Ξένων Κεφαλαίων" (Υποχρεώσεων) με Δ.Π.Χ.Π. 909 Κερδοφόρων Επιχειρήσεων Μορφής Α.Ε. και Ε.Π.Ε. Χρήσης 2008**

Σε εκστ. €

Κωδικός Καδού	Αριθμός Επιχειρήσεων Α.Ε. και Ε.Π.Ε.	ΑΝΑΛΥΣΗ ΞΕΝΩΝ ΚΕΦΑΛΑΙΩΝ (ΥΠΟΧΡΕΩΣΕΩΝ)				Μεσο-μακροπρόθεσμες				Σύνολο Υποχρεώσεων					
		Βραχυπρόθεσμες		Μεσο-μακροπρόθεσμες		Μεσο-μακροπρόθεσμες		Σύνολο		Τραπεζικές		Λοιπές		Σύνολο	
		Τραπεζικές	Λοιπές	Σύνολο	Τραπεζικές	Λοιπές	Σύνολο	Τραπεζικές	Λοιπές	Σύνολο	Τραπεζικές	Λοιπές	Σύνολο	Τραπεζικές	Λοιπές
1	8	125,88	66,06	191,93	205,39	2,03	207,42	331,27	68,08	399,35					
2	0	0,00	0,00	0,00	0,00	0,00	0,00	0,00	0,00	0,00					
5	14	227,53	230,72	458,25	354,81	4,47	359,28	582,34	235,19	817,53					
10	0	0,00	0,00	0,00	0,00	0,00	0,00	0,00	0,00	0,00					
11	0	0,00	0,00	0,00	0,00	0,00	0,00	0,00	0,00	0,00					
13	2	0,00	2,36	2,36	4,76	0,41	5,18	4,76	2,78	7,54					
14	7	5,41	24,16	29,57	13,39	3,99	17,38	18,79	28,15	46,94					
15	47	513,55	664,49	1.178,04	870,36	107,78	978,14	1.383,92	772,27	2.156,18					
16	1	0,00	79,43	79,43	4,95	2,68	7,63	4,95	82,11	87,06					
17	4	43,37	19,85	63,22	21,91	2,45	24,36	65,28	22,30	87,58					
18	3	19,25	11,65	30,91	9,29	2,52	11,81	28,54	14,17	42,72					
19	0	0,00	0,00	0,00	0,00	0,00	0,00	0,00	0,00	0,00					
20	3	47,21	27,95	75,16	102,10	1,22	103,33	149,31	29,17	178,49					
21	6	48,74	39,56	88,31	86,90	1,85	88,76	135,65	41,42	177,06					
22	30	141,21	215,80	357,01	149,01	29,58	178,59	290,22	245,38	535,60					
23	3	362,45	296,94	659,39	289,71	36,17	325,88	652,16	333,11	985,27					
24	9	239,81	268,88	508,69	834,54	4,95	839,49	1.074,35	273,82	1.348,18					
25	15	105,98	106,85	212,82	143,44	9,50	152,94	249,41	116,34	365,76					
26	15	249,56	324,23	573,79	923,97	159,47	1.083,45	1.173,54	483,71	1.657,24					
27	14	356,20	649,40	1.005,60	636,50	59,44	695,94	992,70	708,85	1.701,54					
28	19	47,54	265,34	312,88	248,18	16,74	264,92	295,72	282,08	577,80					
29	4	52,91	64,56	117,46	83,47	10,30	93,77	136,38	74,86	211,24					
30	0	0,00	0,00	0,00	0,00	0,00	0,00	0,00	0,00	0,00					
31	2	35,30	40,79	76,09	55,15	4,59	59,75	90,46	45,38	135,84					
32	2	27,00	133,78	160,78	133,73	7,75	141,48	160,73	141,53	302,26					
33	2	0,20	0,58	0,79	0,03	0,00	0,03	0,24	0,58	0,82					
34	1	15,85	14,90	30,75	9,79	1,23	11,02	25,65	16,13	41,77					
35	2	9,06	15,00	24,06	10,70	2,24	12,93	19,75	17,24	36,99					

**ΠΙΝΑΚΑΣ 17B (συνέχεια)**

Σε εκστ. €

Κωδικός Κάδου (Nace1)	Αριθμός Επιχειρήσεων Α.Ε. και Ε.Π.Ε.	Βραχυπρόθεσμες		Μεσο-μακροπρόθεσμες		Σύνολο Υποχρεώσεων				
		Τραπεζικές	Λοιπές	Τραπεζικές	Λοιπές	Τραπεζικές	Λοιπές			
		Σύνολο	Σύνολο	Σύνολο	Σύνολο	Σύνολο	Σύνολο			
36	5	33,10	24,98	58,08	351,03	1,08	352,11	384,13	26,05	410,19
37	1	1,99	1,27	3,27	1,87	0,00	1,87	3,86	1,27	5,14
40	36	181,90	780,15	962,05	1.132,78	26,79	1.159,57	1.314,68	806,94	2.121,61
41	2	161,70	97,03	258,72	238,09	240,74	478,83	399,79	337,77	737,56
45	40	589,89	1.126,28	1.716,16	566,05	29,82	595,87	1.155,94	1.156,10	2.312,03
50	17	231,02	219,93	450,95	327,62	4,92	332,54	558,64	224,85	783,49
51	125	1.061,43	1.407,43	2.468,85	771,10	75,93	847,02	1.832,53	1.483,35	3.315,88
52	24	295,15	2.041,40	2.336,55	1.151,94	59,58	1.211,51	1.447,09	2.100,97	3.548,06
55	73	50,62	121,96	172,58	219,38	9,60	228,98	270,00	131,56	401,56
60	3	6,56	5,63	12,19	26,78	0,03	26,81	33,34	5,66	38,99
61	4	68,65	68,15	136,80	624,18	5,40	629,58	692,83	73,55	766,38
62	1	43,57	130,51	174,08	47,30	4,90	52,19	90,86	135,41	226,28
63	31	139,18	227,88	367,06	1.665,23	135,17	1.800,40	1.804,41	363,06	2.167,47
64	13	619,50	3.100,49	3.720,00	5.643,99	803,60	6.447,59	6.263,49	3.904,10	10.167,58
65	17	2.909,85	164,59	3.074,43	3.951,66	3,80	3.955,46	6.861,50	168,39	7.029,89
66	0	0,00	0,00	0,00	0,00	0,00	0,00	0,00	0,00	0,00
67	37	108,67	538,66	647,33	46,18	10,31	56,49	154,85	548,97	703,82
70	53	121,55	366,74	488,29	2.067,88	12,91	2.080,79	2.189,43	379,65	2.569,08
71	7	59,05	77,41	136,46	438,99	2,36	441,36	498,05	79,77	577,82
72	45	114,65	363,12	477,77	554,12	31,23	585,34	668,77	394,35	1.063,12
73	1	0,00	0,86	0,86	0,00	0,01	0,01	0,00	0,88	0,88
74	83	689,10	1.335,02	2.024,13	1.204,86	33,64	1.238,50	1.893,97	1.368,66	3.262,62
75	0	0,00	0,00	0,00	0,00	0,00	0,00	0,00	0,00	0,00
80	5	0,39	12,45	12,85	0,10	0,41	0,51	0,49	12,86	13,36
85	45	358,41	401,80	760,22	535,88	49,95	585,83	894,29	451,75	1.346,04
90	3	1,60	11,46	13,06	0,86	0,06	0,92	2,47	11,52	13,98
92	25	295,18	1.066,51	1.361,70	304,47	78,70	383,17	599,65	1.145,21	1.744,86
93	0	0,00	0,00	0,00	0,00	0,00	0,00	0,00	0,00	0,00
Συν:	909	10.816,75	17.255,00	28.071,75	27.064,42	2.092,29	29.156,72	37.881,18	19.347,29	57.228,47

**Ανάλυση Λογαριασμού "Ξένων Κεφαλαίων" (Υποχρεώσεων) με Ε.Λ.Π. 12.747 Ζημιολόγων Επιχειρήσεων Μορφής Α.Ε. και Ε.Π.Ε. Χρήσης 2008**

ΣΕ ΕΚΔΤ. €

Κωδικός Κάδου (Nace1)	Αριθμός Επιχειρήσεων Α.Ε. και Ε.Π.Ε.	ΑΝΑΛΥΣΗ ΞΕΝΩΝ ΚΕΦΑΛΑΙΩΝ (ΥΠΟΧΡΕΩΣΕΩΝ)				Βροχυπρόθεσμες		Μεσο-μακροπρόθεσμες		Σύνολο Υποχρεώσεων	
		Βροχυπρόθεσμες		Μεσο-μακροπρόθεσμες		Σύνολο		Σύνολο		Σύνολο	
		Τραπεζικές	Λοιπές	Τραπεζικές	Λοιπές	Τραπεζικές	Λοιπές	Τραπεζικές	Λοιπές	Τραπεζικές	Λοιπές
1	172	302,80	100,86	403,67	102,85	1,15	104,00	405,66	102,01	507,66	
2	2	0,02	0,31	0,34	0,00	0,00	0,00	0,02	0,31	0,34	
5	58	10,41	76,57	86,98	5,67	0,29	5,96	16,08	76,86	92,94	
10	0	0,00	0,00	0,00	0,00	0,00	0,00	0,00	0,00	0,00	
11	2	0,57	13,69	14,26	16,34	3,85	20,19	16,91	17,54	34,45	
13	5	0,09	53,50	53,59	0,03	2,66	2,69	0,12	56,16	56,27	
14	55	24,32	29,15	53,46	8,29	0,11	8,40	32,60	29,26	61,86	
15	490	443,24	498,11	941,35	338,28	22,67	360,95	781,52	520,79	1.302,30	
16	3	33,60	61,95	95,55	0,45	0,73	1,18	34,05	62,68	96,73	
17	93	95,19	77,15	172,34	74,54	1,92	76,46	169,73	79,07	248,80	
18	55	44,58	40,93	85,50	15,57	0,34	15,91	60,15	41,27	101,42	
19	13	15,32	8,75	24,07	4,69	0,16	4,85	20,01	8,91	28,91	
20	50	64,04	50,94	114,98	29,77	1,85	31,61	93,81	52,79	146,60	
21	48	65,32	122,88	188,19	47,02	7,71	54,73	112,34	130,59	242,93	
22	156	79,88	246,44	326,32	96,42	5,30	101,72	176,30	251,74	428,04	
23	12	22,81	20,31	43,12	21,40	2,04	23,44	44,20	22,35	66,56	
24	89	35,56	333,86	369,42	43,98	8,37	52,35	79,54	342,23	421,77	
25	84	96,18	70,89	167,07	64,06	1,90	65,96	160,24	72,79	233,03	
26	206	173,80	241,55	415,34	107,37	1,98	109,35	281,17	243,52	524,69	
27	31	267,08	343,15	610,23	236,38	22,34	258,73	503,46	365,50	868,96	
28	113	51,63	96,43	148,06	57,11	1,42	58,53	108,73	97,86	206,59	
29	48	27,75	36,01	63,76	14,80	0,31	15,11	42,55	36,32	78,87	
30	7	0,00	1,34	1,34	0,24	0,00	0,24	0,24	1,34	1,58	
31	25	48,15	44,21	92,36	47,82	0,15	47,97	95,97	44,36	140,33	
32	8	11,48	49,57	61,04	10,11	0,95	11,06	21,58	50,52	72,10	
33	12	1,02	3,06	4,07	0,27	0,02	0,30	1,29	3,08	4,37	
34	10	82,95	29,58	112,54	60,60	0,06	60,67	143,56	29,64	173,20	

**ΠΙΝΑΚΑΣ 18Α (συνέχεια)**

ΣΕ ΕΚΔΤ. €

Κωδικός Κάδου (Nace1)	Αριθμός Επιχειρήσεων Α.Ε. και Ε.Π.Ε.	Βροχυπρόθεσμες			Μεσο-μακροπρόθεσμες			Σύνολο Υποχρεώσεων		
		Τραπεζικές		Λοιπές	Τραπεζικές		Λοιπές	Τραπεζικές		Λοιπές
		Σύνολο	Λοιπές	Σύνολο	Λοιπές	Σύνολο	Λοιπές	Σύνολο	Λοιπές	
35	23	2,41	13,40	15,81	2,11	0,58	2,69	4,52	13,98	18,50
36	117	78,72	92,63	171,35	29,27	0,14	29,42	107,99	92,77	200,77
37	20	2,42	3,35	5,77	5,57	0,01	5,58	7,99	3,36	11,35
40	462	47,68	88,32	136,01	218,53	1,45	219,97	266,21	89,77	355,98
41	1	2,90	1,50	4,40	0,00	0,66	0,66	2,90	2,15	5,05
45	1.260	1.007,05	722,25	1.729,31	2.293,54	12,09	2.305,62	3.300,59	734,34	4.034,93
50	361	504,88	627,17	1.132,05	330,75	34,44	365,19	835,63	661,61	1.497,24
51	1.531	991,87	2.147,53	3.139,40	471,59	110,59	582,18	1.463,46	2.258,12	3.721,58
52	458	220,83	789,26	1.010,09	127,41	5,43	132,84	348,24	794,69	1.142,93
55	2.718	832,79	1.481,47	2.314,26	2.905,06	14,45	2.919,51	3.737,86	1.495,91	5.233,77
60	70	35,94	59,54	95,49	35,12	1,20	36,31	71,06	60,74	131,80
61	32	1,71	14,57	16,28	7,14	0,04	7,17	8,85	14,60	23,45
62	22	3,84	36,79	40,63	9,54	0,10	9,64	13,38	36,89	50,27
63	490	90,57	361,50	452,07	423,83	4,42	428,25	514,40	365,92	880,32
64	41	69,14	231,69	300,82	96,99	2,57	99,56	166,13	234,26	400,38
65	14	0,00	157,80	157,80	79,71	0,39	80,10	79,71	158,20	237,90
66	0	0,00	0,00	0,00	0,00	0,00	0,00	0,00	0,00	0,00
67	155	17,06	63,52	80,58	2,55	1,55	4,10	19,62	65,06	84,68
70	1.344	400,30	704,57	1.104,86	2.652,78	9,93	2.662,70	3.053,07	714,49	3.767,57
71	165	92,51	229,95	322,46	200,20	5,32	205,52	292,71	235,27	527,98
72	135	11,67	50,84	62,51	29,49	1,43	30,91	41,16	52,27	93,43
73	9	0,00	0,83	0,83	0,21	0,00	0,21	0,21	0,83	1,04
74	887	586,52	810,62	1.397,14	1.445,00	18,64	1.463,64	2.031,52	829,26	2.860,78
75	4	0,77	104,94	105,71	4,71	2,31	7,02	5,49	107,25	112,74
80	88	16,26	69,46	85,72	30,18	1,00	31,19	46,44	70,46	116,91
85	141	68,01	288,24	356,25	114,35	3,12	117,47	182,36	291,36	473,72
90	35	7,13	22,49	29,62	0,95	0,22	1,17	8,08	22,71	30,79
92	268	92,50	443,32	535,82	220,52	45,22	265,74	313,02	488,54	801,56
93	49	17,94	25,94	43,88	14,54	0,00	14,54	32,49	25,94	58,43
Συν:	12.747	7.201,23	12.294,65	19.495,87	13.155,68	365,57	13.521,25	20.356,91	12.660,22	33.017,13



**ΠΙΝΑΚΑΣ 18B**

**Ανάλυση Λογαριασμού "Ξένων Κεφαλαίων" (Υποχρεώσεων) με Δ.Π.Χ.Π. 769 Ζημιολόγων Επιχειρήσεων Μορφής Α.Ε. και Ε.Π.Ε. Χρήσης 2008**

Σε εκστ. €

Κωδικός Καδού (Nace1)	Αριθμός Επιχειρήσεων Α.Ε. και Ε.Π.Ε.	ΑΝΑΛΥΣΗ ΞΕΝΩΝ ΚΕΦΑΛΑΙΩΝ (ΥΠΟΧΡΕΩΣΕΩΝ)				Μεσο-μακροπρόθεσμες				Σύνολο Υποχρεώσεων					
		Βραχυπρόθεσμες		Μεσο-μακροπρόθεσμες		Τραπεζικές		Λοιπές		Τραπεζικές		Λοιπές		Σύνολο	
		Τραπεζικές	Λοιπές	Σύνολο	Τραπεζικές	Λοιπές	Σύνολο	Τραπεζικές	Λοιπές	Σύνολο	Τραπεζικές	Λοιπές	Σύνολο		
1	11	63,48	50,17	113,65	33,43	5,02	38,45	96,92	55,19	152,11					
2	0	0,00	0,00	0,00	0,00	0,00	0,00	0,00	0,00	0,00					
5	9	47,45	64,00	111,45	3,46	0,55	4,02	50,92	64,56	115,47					
10	0	0,00	0,00	0,00	0,00	0,00	0,00	0,00	0,00	0,00					
11	0	0,00	0,00	0,00	0,00	0,00	0,00	0,00	0,00	0,00					
13	0	0,00	0,00	0,00	0,00	0,00	0,00	0,00	0,00	0,00					
14	9	0,55	5,93	6,48	3,21	1,49	4,69	3,75	7,42	11,17					
15	26	419,31	468,30	887,61	1.127,45	48,60	1.176,06	1.546,77	516,90	2.063,67					
16	0	0,00	0,00	0,00	0,00	0,00	0,00	0,00	0,00	0,00					
17	15	302,40	139,28	441,68	157,94	16,38	174,32	460,34	155,66	616,00					
18	4	11,68	5,52	17,20	7,96	0,38	8,33	19,64	5,90	25,53					
19	0	0,00	0,00	0,00	0,00	0,00	0,00	0,00	0,00	0,00					
20	4	32,20	21,19	53,39	108,95	4,60	113,55	141,15	25,79	166,94					
21	3	22,08	11,20	33,28	19,03	0,48	19,51	41,11	11,68	52,79					
22	21	109,99	140,75	250,74	105,49	17,30	122,79	215,48	158,06	373,53					
23	1	760,80	685,60	1.446,40	334,45	155,06	489,51	1.095,24	840,66	1.935,91					
24	10	48,66	91,83	140,49	40,19	6,99	47,17	88,84	98,82	187,66					
25	10	64,31	67,54	131,86	164,34	2,12	166,46	228,66	69,66	298,32					
26	20	118,21	128,13	246,35	227,83	8,69	236,53	346,05	136,83	482,88					
27	15	299,70	158,19	457,89	400,28	12,06	412,34	699,98	170,25	870,22					
28	10	49,66	56,73	106,39	67,14	6,62	73,76	116,79	63,35	180,14					
29	7	56,10	112,91	169,01	912,96	0,17	913,13	969,06	113,08	1.082,14					
30	0	0,00	0,00	0,00	0,00	0,00	0,00	0,00	0,00	0,00					
31	1	108,04	29,78	137,82	13,14	0,71	13,85	121,17	30,49	151,67					
32	1	0,21	0,38	0,59	0,04	0,00	0,04	0,25	0,39	0,63					
33	0	0,00	0,00	0,00	0,00	0,00	0,00	0,00	0,00	0,00					
34	2	69,66	24,63	94,29	49,86	10,76	60,62	119,52	35,38	154,90					

**ΠΙΝΑΚΑΣ 18B (συνέχεια)**

Σε εκστ. €

Κωδικός Κλάδου (Nace1)	Αριθμός Επιχειρήσεων Α.Ε. και Ε.Π.Ε.	ΑΝΑΛΥΣΗ ΞΕΝΩΝ ΚΕΦΑΛΑΙΩΝ (ΥΠΟΧΡΕΩΣΕΩΝ)			Μεσο-μακροπρόθεσμες			Σύνολο Υποχρεώσεων		
		Βραχυπρόθεσμες			Μεσο-μακροπρόθεσμες			Σύνολο Υποχρεώσεων		
		Τραπεζικές	Λοιπές	Σύνολο	Τραπεζικές	Λοιπές	Σύνολο	Τραπεζικές	Λοιπές	Σύνολο
35	3	210,68	486,25	696,93	544,29	64,43	608,72	754,97	550,68	1.305,65
36	3	38,54	24,35	62,89	24,87	1,52	26,39	63,41	25,87	89,28
37	0	0,00	0,00	0,00	0,00	0,00	0,00	0,00	0,00	0,00
40	96	2.100,16	1.271,01	3.371,17	5.568,21	466,42	6.034,63	7.668,36	1.737,43	9.405,79
41	0	0,00	0,00	0,00	0,00	0,00	0,00	0,00	0,00	0,00
45	38	306,15	541,01	847,16	547,86	20,44	568,30	854,01	561,45	1.415,46
50	12	349,71	101,61	451,32	272,26	2,11	274,38	621,97	103,72	725,69
51	68	246,94	459,25	706,20	1.022,82	11,62	1.034,44	1.269,77	470,88	1.740,64
52	22	181,69	419,74	601,43	174,57	11,81	186,39	356,26	431,55	787,81
55	43	61,79	65,35	127,14	119,31	1,97	121,28	181,10	67,32	248,42
60	6	21,85	1.716,19	1.738,04	10.436,54	355,11	10.791,65	10.458,39	2.071,30	12.529,69
61	5	61,12	83,36	144,48	303,72	11,26	314,98	364,83	94,62	459,46
62	0	0,00	0,00	0,00	0,00	0,00	0,00	0,00	0,00	0,00
63	25	99,51	106,07	205,57	357,79	3,41	361,20	457,30	109,48	566,77
64	9	90,34	929,88	1.020,22	1.998,11	208,90	2.207,01	2.088,45	1.138,78	3.227,23
65	9	0,00	11,69	11,69	0,01	0,15	0,16	0,01	11,84	11,85
66	0	0,00	0,00	0,00	0,00	0,00	0,00	0,00	0,00	0,00
67	54	40,62	240,99	281,61	23,57	4,89	28,46	64,19	245,89	310,08
70	53	486,29	221,13	707,42	938,21	33,67	971,88	1.424,50	254,80	1.679,30
71	5	60,64	54,76	115,40	118,44	0,47	118,90	179,07	55,23	234,30
72	14	3,30	47,05	50,35	345,44	0,69	346,13	348,75	47,74	396,49
73	0	0,00	0,00	0,00	0,00	0,00	0,00	0,00	0,00	0,00
74	66	688,89	756,02	1.444,91	1.137,14	12,86	1.150,00	1.826,02	768,88	2.594,90
75	1	37,84	93,68	131,51	2.085,45	11,29	2.096,74	2.123,29	104,96	2.228,25
80	8	0,76	11,78	12,54	1,86	0,08	1,94	2,62	11,85	14,47
85	28	88,01	134,25	222,25	284,11	7,57	291,68	372,12	141,82	513,93
90	3	0,10	2,12	2,22	0,00	0,02	0,02	0,10	2,14	2,24
92	17	69,21	231,82	301,03	1.168,93	1,41	1.170,33	1.238,13	233,23	1.471,36
93	2	0,00	0,31	0,31	0,04	0,01	0,05	0,04	0,32	0,36
Συν:	769	7.828,59	10.271,76	18.100,35	31.250,71	1.530,09	32.780,80	39.079,30	11.801,85	50.881,15

**ΠΙΝΑΚΑΣ 19****Βασικά μεγέθη Τραπεζών και Ασφαλιστικών Επιχειρήσεων Έτους Χρήσης 2008**

Τράπεζες (52 Επιχειρήσεις το 2007 και 54 Επιχειρήσεις το 2008)	2007	2008
Πάγιο (τιμή κτήσης)	7.147,01	7.911,32
Απαιτήσεις	317.019,42	389.630,45
Ταμείο - Διαθέσιμα σε Κεντρικές Τράπεζες	15.123,47	14.584,59
Λοιπά Πάγια	84.395,26	89.350,68
Ίδια κεφάλαια	28.877,62	25.895,40
Υποχρεώσεις	394.807,54	475.581,64
<b>Σύνολο Ενεργητικού &amp; Παθητικού</b>	<b>423.685,16</b>	<b>501.477,04</b>
<b>Ασφάλειες (88 Επιχειρήσεις το 2007 και 103 Επιχειρήσεις το 2008)</b>	<b>2007</b>	<b>2008</b>
Πάγιο (τιμή κτήσης)	1.136,14	1.345,88
Απαιτήσεις	3.008,42	3.472,79
Λοιπά Πάγια	10.246,74	9.966,49
Διαθέσιμα	1.882,86	1.942,94
Ίδια κεφάλαια	2.697,54	2.518,27
Υποχρεώσεις	13.576,63	14.209,83
<b>Σύνολο Ενεργητικού &amp; Παθητικού</b>	<b>16.274,17</b>	<b>16.728,10</b>
<b>Δραστηριότητες συναφείς με τις δραστηριότητες ενδιάμεσων χρηματοπιστωτικών οργανισμών (223 Επιχειρήσεις το 2007 και 209 Επιχειρήσεις το 2008)</b>	<b>2007</b>	<b>2008</b>
Πάγιο (τιμή κτήσης)	61,98	62,21
Απαιτήσεις	342,53	349,44
Λοιπά Πάγια	12,52	2,74
Διαθέσιμα	100,98	146,47
Ίδια κεφάλαια	90,15	118,33
Υποχρεώσεις	427,87	442,53
<b>Σύνολο Ενεργητικού &amp; Παθητικού</b>	<b>512,18</b>	<b>560,86</b>

	2007	2008
Κύκλος Εργασιών (Τόκοι και εξομοιωμένα έσοδα)	20.698,70	27.387,04
Καθαρά Έσοδα από τόκους	8.926,92	9.285,21
Καθαρά Λειτουργικά Έσοδα	12.699,62	11.625,81
Σύνολο Λειτουργικών Εξόδων	7.950,25	9.590,31
<b>Καθαρά Κέρδη Χρήσης (ΠΦ)</b>	<b>4.766,36</b>	<b>2.056,70</b>
<b>Εσοδα</b>	<b>4.307,75</b>	<b>4.741,91</b>
Μικτό κέρδος	884,46	360,54
Χρηματοοικονομικές Δαπάνες	9,85	11,13
Λοιπά Λειτουργικά Έξοδα	627,62	658,65
Λειτουργικά Αποτελέσματα	297,95	-62,88
<b>Καθαρά Κέρδη Χρήσης (ΠΦ)</b>	<b>285,53</b>	<b>-35,51</b>
<b>Εσοδα</b>	<b>286,25</b>	<b>299,34</b>
Μικτό κέρδος	177,49	197,60
Χρηματοοικονομικές Δαπάνες	1,51	7,91
Λοιπά Λειτουργικά Έξοδα	101,85	84,52
Λειτουργικά Αποτελέσματα	81,31	114,79
<b>Καθαρά Κέρδη Χρήσης (ΠΦ)</b>	<b>80,61</b>	<b>112,76</b>

**Κατανομή επιχειρήσεων κατά κλάδο και τάξεις απασχόλησης – Χρήση 2008**

Κλάδος (ΝΑΣΕ1)	Τάξεις απασχόλησης:		Έως 9		10 έως 49		50 έως 99		100 έως 249		250 και άνω	
	Επιχ.	Απασχ.	Επιχ.	Απασχ.	Επιχ.	Απασχ.	Επιχ.	Απασχ.	Επιχ.	Απασχ.	Επιχ.	Απασχ.
A ΓΕΩΡΓΙΑ, ΔΑΣΟΚΟΜΙΑ ΚΑΙ ΛΙΒΕΙΑ	66,5%	7,8%	25,4%	35,3%	5,5%	20,8%	2,0%	19,8%	0,6%	16,3%		
B ΛΙΒΕΙΑ	62,6%	6,7%	29,3%	18,5%	2,0%	5,4%	4,1%	26,9%	1,2%	14,4%		
Γ ΟΡΥΧΕΙΑ ΚΑΙ ΛΑΤΟΜΕΙΑ	49,4%	4,3%	40,7%	40,6%	8,3%	13,6%	5,4%	20,2%	2,7%	37,2%		
Δ ΜΕΤΑΠΟΙΗΣΗ	36,9%	3,1%	46,7%	26,0%	0,3%	0,4%	0,8%	3,0%	0,7%	94,7%		
Ε ΕΝΕΡΓΕΙΑ	96,2%	1,0%	2,0%	0,8%	3,5%	15,8%	1,7%	16,4%	0,6%	30,9%		
ΣΤ ΚΑΤΑΣΚΕΥΕΣ	73,3%	7,1%	20,8%	29,8%	4,1%	10,6%	2,2%	12,7%	1,1%	41,2%		
Z ΧΟΝΔΡΙΚΟ ΚΑΙ ΛΙΑΝΙΚΟ ΕΜΠΟΡΙΟ	56,0%	7,4%	36,7%	28,1%	4,1%	16,8%	1,8%	16,3%	0,7%	20,1%		
Η ΞΕΝΟΔΟΧΕΙΑ ΚΑΙ ΕΣΤΙΑΤΟΡΙΑ	64,3%	8,9%	29,1%	37,9%	4,8%	6,3%	2,7%	8,2%	2,5%	70,6%		
Θ ΜΕΤΑΦΟΡΕΣ, ΑΠΟΘΗΚΕΥΣΗ ΚΑΙ ΕΠΙΚΟΙΝΩΝΙΕΣ	60,0%	2,9%	30,0%	12,1%	5,6%	2,9%	4,3%	5,2%	4,8%	86,4%		
Ι ΕΝΔΙΑΜΕΣΟΙ ΧΡΗΜΑΤΟΠΙΣΤΩΤΙΚΟΙ ΟΡΓΑΝΙΣΜΟΙ	60,6%	1,2%	24,6%	4,4%	2,7%	11,1%	1,4%	13,0%	1,1%	48,3%		
Κ ΔΙΑΧΕΙΡΙΣΗ ΑΚΙΝΗΤΗΣ ΠΕΡΙΟΥΣΙΑΣ	78,8%	7,0%	16,0%	20,5%	12,5%	11,2%	25,0%	45,5%	12,5%	43,3%		
Λ ΔΗΜ. ΔΙΟΙΚ. ΚΑΙ ΑΜΥΝΑ – ΥΠΟΧ. ΚΟΙΝ. ΑΣΦΑΛΙΣΗ	50,0%	0,0%	0,0%	0,0%	11,9%	23,4%	6,0%	28,5%	2,2%	21,7%		
Μ ΕΚΠΑΙΔΕΥΣΗ	43,7%	2,9%	36,2%	23,4%	5,5%	8,6%	4,8%	16,4%	3,3%	57,3%		
N ΥΓΕΙΑ ΚΑΙ ΚΟΙΝΩΝΙΚΗ ΜΕΡΙΜΝΑ	57,0%	2,9%	29,5%	14,9%	5,3%	11,2%	3,1%	14,8%	1,7%	45,4%		
Ξ ΑΛΛΕΣ ΔΡΑΣΤΗΡΙΟΤΗΤΕΣ ΠΑΡΟΧΗΣ ΥΠΗΡΕΣΙΩΝ	56,1%	3,2%	33,8%	25,3%	4,7%	10,8%	2,7%	14,1%	1,5%	47,3%		
<b>ΣΥΝΟΛΟ ΚΛΑΔΩΝ</b>	<b>60,3%</b>	<b>4,9%</b>	<b>30,8%</b>	<b>22,8%</b>	<b>4,7%</b>	<b>10,8%</b>	<b>2,7%</b>	<b>14,1%</b>	<b>1,5%</b>	<b>47,3%</b>		

**ΠΙΝΑΚΑΣ 21****Κατανομή επιχειρήσεων, πωλήσεων, κερδών προ φόρων και απασχόλησης κατά κλάδο – Χρήση 2008**

Κλάδος (Nace1)	% Επιχειρήσεων	% Πωλήσεων	% Κερδών	% Απασχόλησης
A ΓΕΩΡΓΙΑ, ΔΑΣΟΚΟΜΙΑ ΚΑΙ ΑΛΙΕΙΑ	1,0%	0,4%	-0,5%	0,5%
B ΑΛΙΕΙΑ	0,4%	0,3%	-0,1%	0,4%
Γ ΟΡΥΧΕΙΑ ΚΑΙ ΛΑΤΟΜΕΙΑ	0,5%	0,2%	0,5%	0,4%
Δ ΜΕΤΑΠΟΙΗΣΗ	17,6%	24,4%	20,8%	24,8%
Ε ΕΝΕΡΓΕΙΑ	2,1%	6,0%	0,7%	2,9%
ΣΤ ΚΑΤΑΣΚΕΥΕΣ	8,6%	3,6%	2,7%	4,4%
Z ΧΟΝΔΡΙΚΟ ΚΑΙ ΛΙΑΝΙΚΟ ΕΜΠΟΡΙΟ	27,4%	34,3%	31,5%	25,0%
Η ΞΕΝΟΔΟΧΕΙΑ ΚΑΙ ΕΣΤΙΑΤΟΡΙΑ	13,3%	1,9%	-2,6%	7,6%
Θ ΜΕΤΑΦΟΡΕΣ, ΑΠΟΘΗΚΕΥΣΗ ΚΑΙ ΕΠΙΚΟΙΝΩΝΙΕΣ	5,0%	6,4%	-0,7%	8,9%
Ι ΕΝΔΙΑΜΕΣΟΙ ΧΡΗΜΑΤΟΠΙΣΤΩΤΙΚΟΙ ΟΡΓΑΝΙΣΜΟΙ	2,1%	13,6%	33,8%	9,4%
Κ ΔΙΑΧΕΙΡΙΣΗ ΑΚΙΝΗΤΗΣ ΠΕΡΙΟΥΣΙΑΣ	17,4%	4,5%	5,1%	9,9%
Λ ΔΗΜΟΣΙΑ ΔΙΟΙΚΗΣΗ ΚΑΙ ΑΜΥΝΑ - ΥΠΟΧΡΕΩΤΙΚΗ ΚΟΙΝΩΝΙΚΗ ΑΣΦΑΛΙΣΗ	0,0%	0,0%	-7,1%	0,1%
Μ ΕΚΠΑΙΔΕΥΣΗ	0,9%	0,2%	0,3%	1,1%
N ΥΓΕΙΑ ΚΑΙ ΚΟΙΝΩΝΙΚΗ ΜΕΡΙΜΝΑ	1,6%	0,9%	2,3%	2,4%
Ξ ΑΛΛΕΣ ΔΡΑΣΤΗΡΙΟΤΗΤΕΣ ΠΑΡΟΧΗΣ ΥΠΗΡΕΣΙΩΝ	2,1%	3,2%	13,4%	2,3%
<b>ΣΥΝΟΛΟ ΚΛΑΔΩΝ</b>	<b>100%</b>	<b>100%</b>	<b>100%</b>	<b>100%</b>

**Κατανομή επιχειρήσεων κατά κλάδο και κατηγορία κερδοφορίας – Χρήση 2008**

Κλάδος (Nace1)	Ζημιογόνες		Οριακά κερδοφόρες		Κερδοφόρες	
	Επιχ	Απασχ	Επιχ	Απασχ	Επιχ	Απασχ
A ΓΕΩΡΓΙΑ, ΔΑΣΟΚΟΜΙΑ ΚΑΙ ΑΛΙΕΙΑ	53,9%	45,2%	6,4%	5,7%	39,7%	49,1%
B ΑΛΙΕΙΑ	45,6%	14,9%	8,2%	4,1%	46,3%	81,0%
Γ ΟΡΥΧΕΙΑ ΚΑΙ ΛΑΤΟΜΕΙΑ	41,3%	26,0%	2,9%	3,0%	55,8%	71,0%
Δ ΜΕΤΑΠΟΙΗΣΗ	29,7%	26,1%	9,2%	10,9%	61,1%	63,0%
E ΕΝΕΡΓΕΙΑ	76,0%	81,0%	4,8%	0,9%	19,3%	18,0%
ΣΤ ΚΑΤΑΣΚΕΥΕΣ	42,2%	17,7%	2,2%	1,8%	55,6%	80,5%
Z ΧΟΝΔΡΙΚΟ ΚΑΙ ΛΙΑΝΙΚΟ ΕΜΠΟΡΙΟ	25,1%	17,1%	10,2%	12,8%	64,6%	70,1%
H ΞΕΝΟΔΟΧΕΙΑ ΚΑΙ ΕΣΤΙΑΤΟΡΙΑ	58,1%	50,5%	3,0%	4,5%	38,9%	45,0%
Θ ΜΕΤΑΦΟΡΕΣ, ΑΠΟΘΗΚΕΥΣΗ ΚΑΙ ΕΠΙΚΟΙΝΩΝΙΕΣ	38,9%	32,1%	12,2%	20,9%	49,0%	47,0%
I ΕΝΔΙΑΜΕΣΟΙ ΧΡΗΜΑΤΟΠΙΣΤΩΤΙΚΟΙ ΟΡΓΑΝΙΣΜΟΙ	43,8%	15,0%	5,1%	11,3%	51,1%	73,7%
K ΔΙΑΧΕΙΡΙΣΗ ΑΚΙΝΗΤΗΣ ΠΕΡΙΟΥΣΙΑΣ	43,0%	24,6%	3,4%	6,6%	53,6%	68,7%
Λ ΔΗΜ. ΔΙΟΙΚ. ΚΑΙ ΑΜΥΝΑ - ΥΠΟΧ. ΚΟΙΝ. ΑΣΦΑΛΙΣΗ	62,5%	80,1%	0,0%	0,0%	37,5%	19,9%
M ΕΚΠΑΙΔΕΥΣΗ	30,2%	30,3%	5,0%	7,9%	64,8%	61,8%
N ΥΓΕΙΑ ΚΑΙ ΚΟΙΝΩΝΙΚΗ ΜΕΡΙΜΝΑ	28,9%	26,5%	2,6%	2,4%	68,5%	71,0%
Ξ ΑΛΛΕΣ ΔΡΑΣΤΗΡΙΟΤΗΤΕΣ ΠΑΡΟΧΗΣ ΥΠΗΡΕΣΙΩΝ	49,8%	47,8%	3,2%	2,5%	47,0%	49,7%
<b>Σύνολο</b>	<b>38,1%</b>	<b>26,9%</b>	<b>6,7%</b>	<b>10,2%</b>	<b>55,2%</b>	<b>62,9%</b>

Σημ: Οριακά κερδοφόρες είναι οι επιχειρήσεις που έχουν καθαρό περιθώριο κέρδους μικρότερο από το 25% του μέσου καθαρού περιθωρίου κέρδους του δείγματος δηλαδή λιγότερο από 0,7%. Κερδοφόρες είναι αντίστοιχα οι επιχειρήσεις που έχουν καθαρό περιθώριο κέρδους μεγαλύτερο από 0,7%.

**Κατανομή επιχειρήσεων κατά κλάδο και κατηγορία κερδοφορίας – Χρήση 2008**

		2008		2008		
Σύνολο (Γερ. πρωτογενής, τραπεζές, ασφαλείες και ενεργεία.)	Σύνολο	Αριθμός επιχ. Προσωπικό	35.715 1.017.851	100% 100%	100%	
	Ζημιογόνες	Αριθμός επιχ. Προσωπικό	13.615 273.539	38,1% 26,87%	25,1% 17,09%	
		Αριθμός επιχ. Προσωπικό	2.380 103.927	6,66% 10,21%	10,24% 12,84%	
	Οριακά κερδοφόρες	Αριθμός επιχ. Προσωπικό	15.995 377.466	44,8% 37,1%	35,4% 29,9%	
		Αριθμός επιχ. Προσωπικό	19.720 640.385	55,21% 62,92%	64,62% 70,07%	
	Μεταποίηση	Κερδοφόρες	Αριθμός επιχ. Προσωπικό	6.290 252.374	100% 100%	100%
		Ζημιογόνες	Αριθμός επιχ. Προσωπικό	1.869 65.836	29,7% 26,09%	47,0% 34,87%
			Αριθμός επιχ. Προσωπικό	576 27.625	9,16% 10,95%	4,33% 9,50%
		Οριακά κερδοφόρες	Αριθμός επιχ. Προσωπικό	2.445 93.461	38,9% 37,0%	51,3% 44,4%
		Κερδοφόρες	Αριθμός επιχ. Προσωπικό	3.845 158.913	61,13% 62,97%	48,68% 55,64%
Κατασκευές	Σύνολο κατασκευών	Αριθμός επιχ. Προσωπικό	3.075 45.260	100% 100%	100%	
	Ζημιογόνες	Αριθμός επιχ. Προσωπικό	1298 8.024	42,2% 17,73%	43,8% 15,01%	
		Αριθμός επιχ. Προσωπικό	67 822	2,18% 1,82%	5,09% 11,33%	
	Οριακά κερδοφόρες	Αριθμός επιχ. Προσωπικό	1.365 8.846	44,4% 19,5%	48,9% 26,3%	
	Κερδοφόρες	Αριθμός επιχ. Προσωπικό	1710 36.414	55,61% 80,46%	51,14% 73,67%	
Εμπόριο	Σύνολο εμπορίου	Αριθμός επιχ. Προσωπικό	9.769 254.397	100% 100%	100%	
	Ζημιογόνες	Αριθμός επιχ. Προσωπικό	2.456 43.475	25,1% 17,09%	25,1% 17,09%	
		Αριθμός επιχ. Προσωπικό	1.000 32.654	10,24% 12,84%	10,24% 12,84%	
	Οριακά κερδοφόρες	Αριθμός επιχ. Προσωπικό	3.456 76.129	35,4% 29,9%	35,4% 29,9%	
		Αριθμός επιχ. Προσωπικό	6.313 178.268	64,62% 70,07%	64,62% 70,07%	
	Υπηρεσίες	Κερδοφόρες	Αριθμός επιχ. Προσωπικό	14.436 327.709	100% 100%	100%
		Ζημιογόνες	Αριθμός επιχ. Προσωπικό	6.783 114.266	47,0% 34,87%	47,0% 34,87%
			Αριθμός επιχ. Προσωπικό	625 31.122	4,33% 9,50%	4,33% 9,50%
		Οριακά κερδοφόρες	Αριθμός επιχ. Προσωπικό	7.408 145.388	51,3% 44,4%	51,3% 44,4%
		Κερδοφόρες	Αριθμός επιχ. Προσωπικό	7.028 182.321	48,68% 55,64%	48,68% 55,64%
Ενδιάμεσοι χρηματοπιστωτικοί οργανισμοί	Σύνολο τραπεζών	Αριθμός επιχ. Προσωπικό	747 95.828	100% 100%	100%	
	Ζημιογόνες	Αριθμός επιχ. Προσωπικό	327 14.380	43,8% 15,01%	43,8% 15,01%	
		Αριθμός επιχ. Προσωπικό	38 10.854	5,09% 11,33%	5,09% 11,33%	
	Οριακά κερδοφόρες	Αριθμός επιχ. Προσωπικό	365 25.234	48,9% 26,3%	48,9% 26,3%	
	Κερδοφόρες	Αριθμός επιχ. Προσωπικό	382 70.594	51,14% 73,67%	51,14% 73,67%	

**Κατανομή επιχειρήσεων κατά τάξεις μεγέθους και κατηγορία κερδοφορίας – Χρήση 2008**

Τάξεις απασχόλησης	Ζημιωγόνες		Οριακά κερδοφόρες		Κερδοφόρες	
	Επιχ	Απασχ	Επιχ	Απασχ	Επιχ	Απασχ
Έως 9	47,8%	30,0%	4,3%	6,8%	47,8%	63,1%
10 έως 49	22,7%	22,5%	10,2%	10,6%	67,1%	66,9%
50 έως 99	24,7%	25,3%	10,1%	10,4%	65,2%	64,2%
100 έως 249	25,1%	24,5%	9,9%	10,1%	65,0%	65,3%
250 και άνω	29,8%	29,7%	10,5%	10,3%	59,7%	60,0%
<b>Σύνολο</b>	<b>38,1%</b>	<b>26,9%</b>	<b>6,7%</b>	<b>10,2%</b>	<b>55,2%</b>	<b>62,9%</b>

Σημ: Οριακά κερδοφόρες είναι οι επιχειρήσεις που έχουν καθαρό περιθώριο κέρδους μικρότερο από το 25% του μέσου καθαρού περιθωρίου κέρδους του δείγματος δηλαδή λιγότερο από 0,7%. Κερδοφόρες είναι αντίστοιχα οι επιχειρήσεις που έχουν καθαρό περιθώριο κέρδους μεγαλύτερο από 0,7%.



**Κατανομή επιχειρήσεων κατά κλάδο, τάξεις μεγέθους και κατηγορία κερδοφορίας – Χρήση 2008**

	Τάξεις απασχόλησης	Έως 9						10 έως 49					
		Ζημιγόνες		Οριακά κερδοφόρες		Κερδοφόρες		Ζημιγόνες		Οριακά κερδοφόρες		Κερδοφόρες	
		ΕΠΙΧ	ΑΠΑΣΧ	ΕΠΙΧ	ΑΠΑΣΧ	ΕΠΙΧ	ΑΠΑΣΧ	ΕΠΙΧ	ΑΠΑΣΧ	ΕΠΙΧ	ΑΠΑΣΧ	ΕΠΙΧ	ΑΠΑΣΧ
		<b>47,8%</b>	<b>30,0%</b>	<b>4,3%</b>	<b>6,8%</b>	<b>63,1%</b>	<b>22,7%</b>	<b>22,5%</b>	<b>10,2%</b>	<b>10,6%</b>	<b>67,1%</b>	<b>66,9%</b>	
	<b>ΣΥΝΟΛΟ ΚΛΑΔΩΝ</b>												
A	ΓΕΩΡΓΙΑ, ΔΑΣΟΚΟΜΙΑ ΚΑΙ ΑΛΙΕΙΑ	56,6%	33,8%	5,3%	11,5%	54,7%	46,0%	48,6%	8,0%	5,2%	46,0%	46,2%	
B	ΑΛΙΕΙΑ	56,5%	33,2%	6,5%	12,2%	54,6%	30,2%	27,8%	14,0%	17,6%	55,8%	54,7%	
Γ	ΟΡΥΧΕΙΑ ΚΑΙ ΛΑΤΟΜΕΙΑ	64,7%	47,9%	1,2%	4,7%	47,3%	17,1%	16,8%	5,7%	6,9%	77,1%	76,3%	
Δ	ΜΕΤΑΠΟΙΗΣΗ	44,4%	29,6%	4,7%	6,5%	63,9%	20,3%	19,5%	11,9%	12,3%	67,8%	68,2%	
E	ΕΝΕΡΓΕΙΑ	77,7%	37,3%	4,7%	3,1%	59,6%	40,0%	42,7%	6,7%	4,3%	53,3%	53,0%	
ΣΤ	ΚΑΤΑΣΚΕΥΕΣ	51,2%	27,7%	1,9%	1,8%	70,5%	18,2%	16,0%	3,3%	2,8%	78,6%	81,2%	
Z	ΧΟΝΔΡΙΚΟ ΚΑΙ ΛΙΑΝΙΚΟ ΕΜΠΟΡΙΟ	32,2%	20,9%	8,0%	10,3%	68,8%	15,5%	15,5%	12,9%	13,6%	71,6%	70,8%	
H	ΞΕΝΟΔΟΧΕΙΑ ΚΑΙ ΕΣΤΙΑΤΟΡΙΑ	64,2%	55,0%	1,8%	2,0%	43,0%	45,8%	46,0%	5,3%	6,3%	48,9%	47,7%	
Θ	ΜΕΤΑΦΟΡΕΣ, ΑΠΟΘΗΚΕΥΣΗ ΚΑΙ ΕΠΙΚΟΙΝΩΝΙΕΣ	48,2%	28,5%	8,8%	12,6%	58,9%	20,7%	22,1%	17,4%	17,6%	61,9%	60,3%	
I	ΕΝΔΙΑΜΕΣΟΙ ΧΡΗΜΑΤΟΠΙΣΤΩΤΙΚΟΙ ΟΡΓΑΝΙΣΜΟΙ	52,1%	46,9%	1,5%	2,0%	51,0%	34,2%	31,4%	8,7%	9,4%	57,1%	59,3%	
K	ΔΙΑΧΕΙΡΙΣΗ ΑΚΙΝΗΤΗΣ ΠΕΡΙΟΥΣΙΑΣ	49,6%	28,2%	2,4%	4,4%	67,4%	19,9%	19,5%	7,1%	7,5%	73,0%	73,0%	
Λ	ΔΗΜ. ΔΙΟΙΚ. ΚΑΙ ΑΜΥΝΑ – ΥΠΟΧ. ΚΟΙΝ. ΑΣΦΑΛΙΣΗ	50,0%		0,0%		50,0%							
M	ΕΚΠΑΙΔΕΥΣΗ	39,6%	28,8%	3,6%	2,5%	68,7%	20,9%	21,4%	6,1%	4,9%	73,0%	73,7%	
N	ΥΓΕΙΑ ΚΑΙ ΚΟΙΝΩΝΙΚΗ ΜΕΡΙΜΝΑ	34,2%	21,1%	1,8%	2,1%	76,8%	20,3%	18,8%	2,3%	2,1%	77,3%	79,1%	
Ξ	ΆΛΛΕΣ ΔΡΑΣΤΗΡΙΟΤΗΤΕΣ ΠΑΡΟΧΗΣ ΥΠΗΡΕΣΙΩΝ	59,6%	41,7%	1,9%	2,1%	56,1%	37,0%	37,5%	5,5%	4,9%	57,5%	57,6%	

**ΠΙΝΑΚΑΣ 25 (συνέχεια)**

	Τάξεις απασχόλησης	50 έως 99						100 έως 249					
		Ζημιγόνες		Οριακά κερδοφόρες		Κερδοφόρες		Ζημιγόνες		Οριακά κερδοφόρες		Κερδοφόρες	
		Επιχ	Απασχ	Επιχ	Απασχ	Επιχ	Απασχ	Επιχ	Απασχ	Επιχ	Απασχ	Επιχ	Απασχ
	<b>ΣΥΝΟΛΟ ΚΛΑΔΩΝ</b>	<b>24,7%</b>	<b>25,3%</b>	<b>10,1%</b>	<b>10,4%</b>	<b>65,2%</b>	<b>64,2%</b>	<b>25,1%</b>	<b>24,5%</b>	<b>9,9%</b>	<b>10,1%</b>	<b>65,0%</b>	<b>65,3%</b>
A	ΓΕΩΡΓΙΑ, ΔΑΣΟΚΟΜΙΑ ΚΑΙ ΑΛΙΕΙΑ	57,9%	57,8%	15,8%	14,3%	26,3%	27,9%	71,4%	67,8%	0,0%	0,0%	28,6%	32,2%
B	ΑΛΙΕΙΑ	33,3%	22,7%	0,0%	0,0%	66,7%	77,3%	0,0%	0,0%	0,0%	0,0%	100,0%	100,0%
Γ	ΟΡΥΧΕΙΑ ΚΑΙ ΛΑΤΟΜΕΙΑ	12,5%	15,9%	0,0%	0,0%	87,5%	84,1%	28,6%	30,6%	0,0%	0,0%	71,4%	69,4%
Δ	ΜΕΤΑΠΟΙΗΣΗ	22,2%	23,0%	11,2%	11,8%	66,7%	65,2%	21,7%	20,6%	12,0%	11,7%	66,3%	67,6%
Ε	ΕΝΕΡΓΕΙΑ	0,0%	0,0%	0,0%	0,0%	100,0%	100,0%	33,3%	25,4%	16,7%	28,1%	50,0%	46,4%
ΣΤ	ΚΑΤΑΣΚΕΥΕΣ	14,7%	14,5%	1,8%	1,6%	83,5%	83,9%	13,2%	14,2%	3,8%	3,6%	83,0%	82,2%
Z	ΧΟΝΔΡΙΚΟ ΚΑΙ ΛΙΑΝΙΚΟ ΕΜΠΟΡΙΟ	18,5%	18,5%	15,0%	15,2%	66,5%	66,3%	18,8%	17,1%	11,9%	12,8%	69,3%	70,1%
H	ΞΕΝΟΔΟΧΕΙΑ ΚΑΙ ΕΣΤΙΑΤΟΡΙΑ	53,3%	55,3%	3,6%	3,5%	43,1%	41,2%	52,3%	53,2%	4,7%	3,9%	43,0%	42,9%
Θ	ΜΕΤΑΦΟΡΕΣ, ΑΠΟΘΗΚΕΥΣΗ ΚΑΙ ΕΠΙΚΟΙΝΩΝΙΕΣ	29,9%	31,3%	18,4%	20,0%	51,7%	48,6%	44,9%	45,5%	16,3%	16,1%	38,8%	38,3%
I	ΕΝΔΙΑΜΕΣΟΙ ΧΡΗΜΑΤΟΠΙΣΤΩΤΙΚΟΙ ΟΡΓΑΝΙΣΜΟΙ	28,6%	28,5%	16,7%	17,3%	54,8%	54,2%	25,0%	23,7%	3,1%	3,4%	71,9%	72,9%
K	ΔΙΑΧΕΙΡΙΣΗ ΑΚΙΝΗΤΗΣ ΠΕΡΙΟΥΣΙΑΣ	11,4%	12,3%	6,6%	6,5%	82,0%	81,3%	16,9%	16,6%	5,6%	6,1%	77,5%	77,2%
Λ	ΔΗΜ. ΔΙΟΙΚ. ΚΑΙ ΑΜΥΝΑ – ΥΠΟΧ. ΚΟΙΝ. ΑΣΦΑΛΙΣΗ	100,0%	100,0%	0,0%	0,0%	0,0%	0,0%	50,0%	56,3%	0,0%	0,0%	50,0%	43,7%
M	ΕΚΠΑΙΔΕΥΣΗ	23,7%	22,6%	2,6%	3,2%	73,7%	74,1%	26,3%	27,3%	15,8%	20,9%	57,9%	51,9%
N	ΥΓΕΙΑ ΚΑΙ ΚΟΙΝΩΝΙΚΗ ΜΕΡΙΜΝΑ	18,8%	18,3%	6,3%	6,8%	75,0%	75,0%	28,6%	30,3%	10,7%	9,1%	60,7%	60,6%
Ξ	ΆΛΛΕΣ ΔΡΑΣΤΗΡΙΟΤΗΤΕΣ ΠΑΡΟΧΗΣ ΥΠΗΡΕΣΙΩΝ	40,0%	41,9%	2,5%	3,2%	57,5%	55,0%	30,4%	33,6%	4,3%	5,8%	65,2%	60,5%

**ΠΙΝΑΚΑΣ 25 (συνέχεια)**

	Τάξεις απασχόλησης	250 και άνω					
		Ζημιγόνες		Οριακά κερδοφόρες		Κερδοφόρες	
		Επιχ	Απασχ	Επιχ	Απασχ	Επιχ	Απασχ
	<b>ΣΥΝΟΛΟ ΚΛΑΔΩΝ</b>	<b>29,8%</b>	<b>29,7%</b>	<b>10,5%</b>	<b>10,3%</b>	<b>59,7%</b>	<b>60,0%</b>
A	ΓΕΩΡΓΙΑ, ΔΑΣΟΚΟΜΙΑ ΚΑΙ ΑΛΙΕΙΑ	0,0%	0,0%	0,0%	0,0%	100,0%	100,0%
B	ΑΛΙΕΙΑ	20,0%	11,9%	0,0%	0,0%	80,0%	88,1%
Γ	ΟΡΥΧΕΙΑ ΚΑΙ ΛΑΤΟΜΕΙΑ	50,0%	46,6%	0,0%	0,0%	50,0%	53,4%
Δ	ΜΕΤΑΠΟΙΗΣΗ	30,5%	34,5%	10,8%	9,6%	58,7%	55,9%
E	ΕΝΕΡΓΕΙΑ	20,0%	84,0%	0,0%	0,0%	80,0%	16,0%
ΣΤ	ΚΑΤΑΣΚΕΥΕΣ	26,3%	20,7%	0,0%	0,0%	73,7%	79,3%
Z	ΧΟΝΔΡΙΚΟ ΚΑΙ ΛΙΑΝΙΚΟ ΕΜΠΟΡΙΟ	22,1%	17,1%	16,3%	12,2%	61,5%	70,7%
H	ΞΕΝΟΔΟΧΕΙΑ ΚΑΙ ΕΣΤΙΑΤΟΡΙΑ	50,0%	50,6%	6,3%	3,7%	43,8%	45,6%
Θ	ΜΕΤΑΦΟΡΕΣ, ΑΠΟΘΗΚΕΥΣΗ ΚΑΙ ΕΠΙΚΟΙΝΩΝΙΕΣ	42,2%	32,4%	13,3%	22,5%	44,4%	45,1%
I	ΕΝΔΙΑΜΕΣΟΙ ΧΡΗΜΑΤΟΠΙΣΤΩΤΙΚΟΙ ΟΡΓΑΝΙΣΜΟΙ	22,2%	12,8%	19,4%	11,8%	58,3%	75,4%
K	ΔΙΑΧΕΙΡΙΣΗ ΑΚΙΝΗΤΗΣ ΠΕΡΙΟΥΣΙΑΣ	23,2%	31,3%	7,2%	6,7%	69,6%	62,0%
Λ	ΔΗΜ. ΔΙΟΙΚ. ΚΑΙ ΑΜΥΝΑ – ΥΠΟΧ. ΚΟΙΝ. ΑΣΦΑΛΙΣΗ	100,0%	100,0%	0,0%	0,0%	0,0%	0,0%
M	ΕΚΠΑΙΔΕΥΣΗ	42,9%	52,5%	0,0%	0,0%	57,1%	47,5%
N	ΥΓΕΙΑ ΚΑΙ ΚΟΙΝΩΝΙΚΗ ΜΕΡΙΜΝΑ	31,6%	29,0%	0,0%	0,0%	68,4%	71,0%
Ξ	ΆΛΛΕΣ ΔΡΑΣΤΗΡΙΟΤΗΤΕΣ ΠΑΡΟΧΗΣ ΥΠΗΡΕΣΙΩΝ	46,2%	60,0%	0,0%	0,0%	53,8%	40,0%

Σημ: Οριακά κερδοφόρες είναι οι επιχειρήσεις που έχουν καθαρό περιθώριο κέρδους μικρότερο από το 25% του μέσου καθαρού περιθωρίου κέρδους του δείγματος δηλαδή λιγότερο από 0,7%. Κερδοφόρες είναι αντίστοιχα οι επιχειρήσεις που έχουν καθαρό περιθώριο κέρδους μεγαλύτερο από 0,7%.



---

ΣΕΒ σύνδεσμος επιχειρήσεων και βιομηχανιών

**Μονάδα Έρευνας & Ανάλυσης**  
Επιμέλεια: Θανάσης Πρίντσιπας