

«Η ασφάλεια προϊόντων στο επίκεντρο»
#SEV4productsafety

«Ασφάλεια παιδικών χαρών & χώρων ελεύθερων αθλοπαιδιών»



Λίγα λόγια για εμάς

- ✓ Είμαστε οικογενειακή επιχείρηση. Έτος ίδρυσης το 2008.
- ✓ Είμαστε η μοναδική ελληνική επιχείρηση που κατασκευάζει δάπεδα ασφαλείας και όργανα παιδικών χαρών και πολλά ακόμα είδη (αστικό εξοπλισμό, όργανα γυμναστικής, καλλισθενικά, εξοπλισμό Dog parks & skate parks).
- ✓ Όλα μας τα είδη τα σχεδιάζουμε και τα κατασκευάζουμε εμείς.
- ✓ Το εργοστάσιο μας είναι στην Αττική, στο Αιγάλεω.
- ✓ Η παραγωγή και τα προϊόντα μας είναι πιστοποιημένα με τα αυστηρότερα και πιο σύγχρονα πρότυπα.
- ✓ Αναλαμβάνουμε την τοποθέτηση του εξοπλισμού και την συντήρησή του.
- ✓ Έχουμε έργα σε όλη την Ελλάδα και συνεργαζόμαστε με όλους σχεδόν τους Δήμους της ηπειρωτικής και νησιωτικής Ελλάδας, αλλά και με πλήθος τεχνικών εταιριών και γραφείων.
- ✓ Το 2023 ο κύκλος εργασιών μας ήταν περίπου 8 εκ. ευρώ.
- ✓ Απασχολούμε περισσότερα από 70 άτομα.



Τι προβλέπει η νομοθεσία για τις παιδικές χαρές (1. Γενικά)

Υ.Α. 28492/2009 & 27934/2014

- «Παιδική χαρά» είναι ο οριοθετημένος υπαίθριος χώρος του ΟΤΑ που προορίζεται για ψυχαγωγία ανηλίκων, χωρίς την επίβλεψη προσωπικού.
- Η παιδική χαρά εγκαθίσταται σε δημοτικά ακίνητα που έχουν χαρακτηριστεί στο οικείο ρυμοτομικό σχέδιο είτε ως χώροι παιδικής χαράς είτε ως κοινόχρηστοι χώροι, καθώς και σε ακίνητα της ιδιωτικής περιουσίας του δήμου.
- Για κάθε άλλη περίπτωση, πρέπει να λαμβάνεται ειδική μέριμνα και να ζητούνται οδηγίες από την αρμόδια αρχή.
- Η παιδική χαρά αποτελείται από εξοπλισμό, ο οποίος είναι ειδικά σχεδιασμένος για ατομικό ή ομαδικό παιχνίδι.
- Πρέπει να είναι χωροθετημένη και σχεδιασμένη με τρόπο ώστε να μην τίθεται σε κίνδυνο η ασφάλεια και η υγεία όλων των παιδιών.
- Οι μεγάλες παιδικές χαρές (άνω των 800 τμ) μπορεί να διαθέτουν διακριτούς χώρους για τροχήλατα και ομαδικά παιχνίδια.



Τι προβλέπει η νομοθεσία για τις παιδικές χαρές (2. Πιστοποιήσεις)

- ❖ Πιστοποιητικό EN1176 για κάθε εξοπλισμό (από διαπιστευμένο φορέα): Ο κάθε εξοπλισμός πρέπει να συνοδεύεται από το πιστοποιητικό συμμόρφωσης του και να σημαίνεται ευκρινώς με όλα τα στοιχεία που αφορούν τον κατασκευαστή, το μοντέλο, το έτος παραγωγής και την συμμόρφωση με το Πρότυπο EN1176.
- ❖ Πιστοποιητικό EN 1176-1, EN 1177 και EN 71-3 για τις επιφάνειες πτώσης (από διαπιστευμένο φορέα): Οι επιφάνειες πτώσης πρέπει να είναι εντός των επιτρεπτών ορίων του Ευρωπαϊκού Κανονισμού REACH, όταν πρόκειται για ελαστικά υλικά (KYA91808/2020).
- ❖ Πιστοποιητικό της παιδικής χαράς (από διαπιστευμένο φορέα): Με την ολοκλήρωση της εγκατάστασης του εξοπλισμού, ο χώρος της παιδικής χαράς πιστοποιείται από ανεξάρτητο διαπιστευμένο φορέα.
- ❖ Πιστοποίηση καταλληλότητας & Ειδικό σήμα (από το Υπουργείο Εσωτερικών): Απόφαση Επιτροπής Ελέγχου Παιδικών Χαρών για την καταλληλότητα και χορήγηση ειδικού σήματος από το Υπουργείο Εσωτερικών.



«Σήμα καταλληλότητας»



Ο ΟΤΑ καταθέτει **αίτηση** στην 3 μελή Επιτροπή Ελέγχου Παιδικών Χαρών με τα εξής:

- 1) Τεχνική έκθεση ότι πληρούνται όλα όσα ορίζει η νομοθεσία («**Checklist**»)
- 2) **Πιστοποιητικό** συμμόρφωσης της παιδικής χαράς από τον ανεξάρτητο διαπιστευμένο φορέα πιστοποίησης.

Η Επιτροπή ελέγχου χορηγεί **ΑΜΕΣΩΣ** την βεβαίωση καταλληλότητας λειτουργίας της παιδικής χαράς (εφόσον πληρούνται οι προϋποθέσεις) και διατηρεί το δικαίωμα να κάνει επιτόπιο έλεγχο (αν το κρίνει απαραίτητο).

Η απόφαση αυτή κατατίθεται στο Υπουργείο Εσωτερικών και λαμβάνεται το ειδικό σήμα (της εικόνας) και η παιδική χαρά λειτουργεί νόμιμα.



Checklist για το σήμα καταλληλότητας (“Checklist” 1/2)

| Προϋπόθεση | Διευκρινίσεις |
|---|--|
| 1) Ιδιοκτησιακό & ρυμοτομικό καθεστώς του χώρου | Δημοτικό/κοινοτικό ακίνητο που έχει χαρακτηριστεί ως παιδική χαρά η κοινόχρηστος χώρος, ή ιδιωτική περιουσία του δήμου |
| 2) Καλή γειτνίαση | Δηλ. η π.χ. να απέχει από περιοχές και εγκαταστάσεις με ατμοσφαιρική & ηχητική ρύπανση, δραστηριότητες με επικίνδυνα υλικά για την υγεία, δρόμους ταχείας κυκλοφορίας (άλλως να τηρούνται μέτρα ασφαλείας), εγκαταστάσεις ηλεκτρομαγνητικής ακτινοβολίας, κεραίες, επικίνδυνες περιοχές γενικά για κατολισθήσεις, φυλακές κλπ. |
| 3) Ορατότητα χώρου | Να μην είναι οπτικά απομονωμένος |
| 4) Άνετη και ασφαλής πρόσβαση | Ενδεικτικά δίπλα σε πεζόδρομο, δρόμο ήπιας κυκλοφορίας, πεζοδρόμιο. |
| 5) Περίφραξη | Μπορεί να είναι φυσική ή τεχνητή. |
| 6) Είσοδο κοινού | min. 1 μέτρο |
| 7) Ζώνη όδευσης στο εσωτερικό | min. 1,5 μέτρο |
| 8) Ζώνες πρασίνου & σύστημα απορροής υδάτων | Το έδαφος της παιδικής χαράς πρέπει να διαθέτει ικανό σύστημα απορροής υδάτων. |



Checklist για το σήμα καταλληλότητας (“Checklist” 2/2)

| Προϋπόθεση | Διευκρινίσεις |
|---|--|
| 9) Διαχωρισμό ηλικιακών ομάδων χρηστών | Δηλ. να υπάρχουν διακριτές ανά ηλικία περιοχές δραστηριοποίησης (αν ο εξοπλισμός απευθύνεται σε παιδιά διαφόρων ηλικιών) |
| 10) Καθίσματα συνοδών, κάδους | Να επαρκούν |
| 11) Φωτισμός | Να είναι κατάλληλος και επαρκής |
| 12) Σημεία σκίασης | Για παιδικές χαρές άνω των 400 τμ |
| 13) Προσβάσεις για ΑΜΕΑ (έσω & έξω) & θέσεις ΑΜΕΑ | 1 θέση ΑΜΕΑ ανά 10 θέσεις χρηστών (ή θέσεις ΑΜΕΑ στο σύνολο των θέσεων χρηστών όλων των παιδικών χαρών της περιφέρειας του Δήμου) |
| 14) Ηλεκτροφωτισμένες διαδρομές πρόσβασης & πρόσβαση για υπηρεσίες έκτακτης ανάγκης | Πρέπει να υπάρχει πρόσβαση για ασθενοφόρα, πυροσβεστικά οχήματα κλπ. |
| 15) Σύστημα αποτροπής αδέσποτων | Σημ. στις παιδικές χαρές δεν επιτρέπονται τα ζώα συντροφιάς, με εξαίρεση τους σκύλους-συνοδούς. |
| 16) Πινακίδα εισόδου | Με ηλικιακές ομάδες, τηλέφωνα έκτακτης ανάγκης & δήμου, απαγόρευση ζώων συντροφιάς, ώρες λειτουργίας και προτροπή για διατήρηση καθαριότητας |

«Σήμα καταλληλότητας»



ΠΡΟΣΟΧΗ

Το σήμα καταλληλότητας πρέπει να ανανεώνεται, καθώς έχει ορισμένη διάρκεια (ετήσια, η λήξη του συμπίπτει με την ημερομηνία επανελέγχου που ορίζει ο ανεξάρτητος φορέας στο πιστοποιητικό του).

Συνεπώς, όταν ο ανεξάρτητος φορέας πιστοποίησης κάνει επανέλεγχο (στο 12μηνο περίπου) και εκδίδει (εφόσον δεν διαπιστώνει προβλήματα) το **νέο πιστοποιητικό** της παιδικής χαράς, ο ΟΤΑ πρέπει να ενημερώνει σχετικώς την 3μελή Επιτροπή Ελέγχου Παιδικών Χαρών και αυτή με τη σειρά της το Υπουργείο Εσωτερικών, ώστε να συνεχίσει το σήμα καταλληλότητας που έχει απονεμηθεί να είναι σε ισχύ.



Από την ιδέα μέχρι τη νόμιμη λειτουργία μίας παιδικής χαράς- τα στάδια

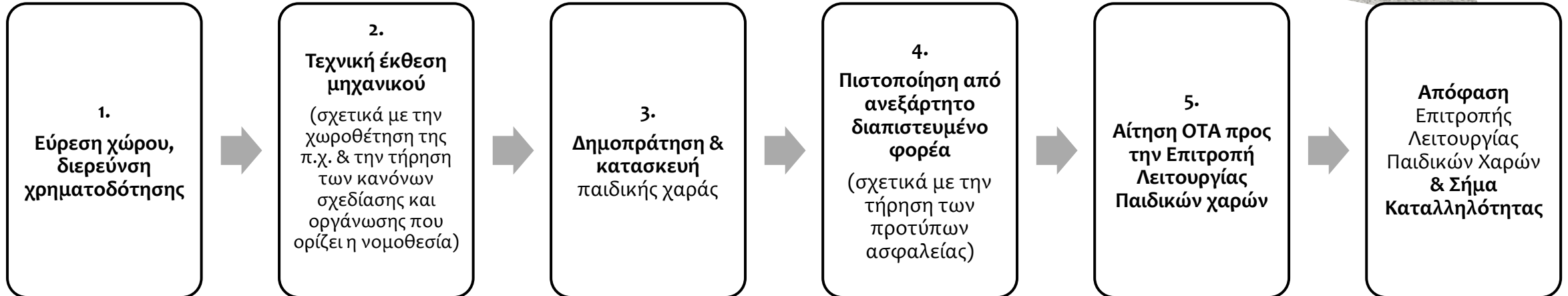

Η ασφάλεια στην παιδική χαρά

- Η ασφάλεια στην παιδική χαρά δεν είναι μονοσήμαντη έννοια.
- Είναι σύνθετη έννοια & αποτέλεσμα πολλών παραγόντων.
- Συγκεκριμένα, η ασφάλεια επιτυγχάνεται σε 3 επίπεδα:
 - Τα υλικά και ο εξοπλισμός
 - Η εγκατάσταση και η συντήρηση
 - Η φύλαξη του χώρου και ο έλεγχος
- Αν λείπει έστω ένα από αυτά, η παιδική χαρά δεν μπορεί να θεωρείται ασφαλής.
- Το πιστοποιητικό του φορέα αποτελεί δικλείδα ασφαλείας, ωστόσο δεν είναι πανάκεια.

ΣΗΜΑΝΤΙΚΟ

Το **πιστοποιητικό** είναι **καθρέφτης** της κατάστασης της παιδικής χαράς **κατά την ημερομηνία που γίνεται ο έλεγχος**. Αν μεταβάλλονται οι συνθήκες (πχ αν συμβαίνουν βανδαλισμοί, αν δεν ακολουθούνται οι οδηγίες του κατασκευαστή και αν δεν γίνεται σωστή συντήρηση), το πιστοποιητικό **δεν** παρέχει κάλυψη.

Συνήθως τα πιστοποιητικά των φορέων, περιέχουν σχετική σημείωση, εφιστάται στο σημείο αυτό η προσοχή των ΟΤΑ (υπεύθυνος λειτουργίας της παιδικής χαράς).

Ο “κύκλος της ασφάλειας” στην παιδική χαρά

- ✓ **Πιστοποιημένος** εξοπλισμός και επιφάνειες πτώσης κατά τα Ευρωπαϊκά Πρότυπα
- ✓ Επιλογή ειδών που είναι **κατάλληλα** για την περιοχή, τις ηλικιακές ομάδες, τις επιθυμητές δραστηριότητες
- ✓ **Κατάλληλη** σχεδίαση, **οργάνωση** χώρου και **διάταξη** της παιδικής χαράς

Υλικά & Εξοπλισμός

Εγκατάσταση & Συντήρηση

Έλεγχος & Φύλαξη

- ✓ Εγκατάσταση από **πιστοποιημένα** συνεργεία τοποθέτησης
- ✓ **Πιστοποίηση** χώρου από διαπιστευμένους φορείς σε ετήσια βάση
- ✓ Τακτική **συντήρηση** ανάλογα με τις ανάγκες του χώρου και τις οδηγίες του κατασκευαστή

- ✓ **Εποπτεία** του χώρου και **φύλαξη**
- ✓ Ικανή **περίφραξη** και **φωτισμός**
- ✓ Κλείδωμα χώρου και λήψη άλλων μέτρων **προστασίας** του χώρου (π.χ. περιπολίες)
- ✓ **Τακτικός έλεγχος** για να διαπιστώνονται τυχόν βλάβες και προβλήματα

Οι επιφάνειες πτώσης στην παιδική χαρά

- ✓ Διάφορα είδη: χαλαρά υλικά (άμμος, βότσαλο, wood chips), πλακίδια ασφαλείας, χυτά δάπεδα
- ✓ EN1177, 1176 & 71-3
- ✓ **“Κρίσιμο ύψος πτώσης”**
 - Το αριθμητικό μέγεθος που μας υποδεικνύει το μέγιστο ύψος από το οποίο αν πέσει ένα παιδί δεν θα πάθει σοβαρή κρανιοεγκεφαλική βλάβη
 - Προσδιορίζεται από τον ανεξάρτητο φορέα πιστοποίησης με τη μέθοδο HIC, ο οποίος εκδίδει το σχετικό πιστοποιητικό.
 - Επανεέλεγχος του κρίσιμου ύψους πτώσης σε ετήσια βάση (νέα ΚΟΕΣΥΔ για παιδικές χαρές).
- ✓ Άλλες ιδιότητες που πρέπει να διαθέτει μία επιφάνεια πτώσης: εύκολη συντήρηση, ευχερής επιδιόρθωση ή αντικατάσταση, διατήρηση ύψους πτώσης για μεγάλο χρονικό διάστημα, να παραμένει καθαρή και να μην συγκετρώνει μικρόβια και ακαθαρσίες, να είναι υδατοπερατή, να μην γλιστράει, να είναι ανθεκτική στην ηλιοφάνεια, να μην αλλάζει χρώμα.
- ✓ Συμμόρφωση με τα όρια του Κανονισμού REACH σε αρωματικούς πολυκυκλικούς υδρογονάνθρακες (“PAH”) και Υ/Δ κατασκευαστή για τα προϊόντα από ελαστικά υλικά (KYA91808/2020).
- ✓ Επιφάνειες κατάλληλες για ΑΜΕΑ (και άτομα με αμαξίδιο).

Δάπεδα ασφαλείας- πλεονεκτήματα

- ✓ Έυκολη τοποθέτηση
- ✓ Ελάχιστη συντήρηση
- ✓ Μεγάλα ύψη πτώσης
- ✓ Εύκολη αντικατάσταση (μερικώς ή ολικώς)
- ✓ Μεγάλη διάρκεια ζωής, αντοχή στην φθορά
- ✓ Δεν γλιστράει, είναι υδατοπερατό & καθαρίζεται εύκολα
- ✓ Δεν αποχρωματίζεται, αντοχή στην ηλιακή ακτινοβολία
- ✓ Προϊόν ανακύκλωσης
- ✓ Ασφαλές για την υγεία και το περιβάλλον
- ✓ Είναι κατάλληλο και για ΑΜΕΑ

Εγκατάσταση

- Ο εξοπλισμός πρέπει να εγκαθίσταται με ασφάλεια και σύμφωνα με τις οδηγίες του κατασκευαστή (στο εγχειρίδιο που συνοδεύει το κάθε όργανο, περιέχονται αναλυτικά οι σχετικές οδηγίες).
- Μετά την ολοκλήρωση της τοποθέτησης εξοπλισμού, πρέπει να διεξάγεται επιθεώρηση για την αξιολόγηση της συμμόρφωσης με το EN 1176.
- Εάν ο εξοπλισμός δεν είναι ασφαλής, δεν θα πρέπει να επιτρέπεται η πρόσβαση στο κοινό.
- Παραδείγματα περιπτώσεων όπου η παιδική χαρά δεν είναι ασφαλής, είναι όταν:
 - η εγκατάσταση του εξοπλισμού δεν έχει ολοκληρωθεί
 - το δάπεδο απορρόφησης κρούσεων δεν έχει εγκατασταθεί
 - ο εξοπλισμός δεν συντηρείται ώστε να έχει ένα σταθερό επίπεδο ασφάλειας.



Συντήρηση της παιδικής χαράς (ΥΑ28492/2009 & ΕΛΟΤ ΕΝ1176-7)

- Η παιδική χαρά λειτουργεί με ευθύνη του ΟΤΑ, ο οποίος λαμβάνει όλα τα απαραίτητα μέτρα για την ασφαλή λειτουργία της (α. 6 ΥΑ28492/2009).
- Ο ΟΤΑ ελέγχει την τήρηση του προγράμματος συντήρησης και γενικά την σωστή λειτουργία της παιδικής χαράς και μεριμνά για την τήρηση της καθαριότητας του εξοπλισμού και του περιβάλλοντος χώρου της παιδικής χαράς.
- “Φάκελος κατασκευαστή” (διαθέσιμος προς επιθεώρηση, ανά πάσα στιγμή, με τις τεχνικές προδιαγραφές όλων των εξοπλισμών”):
 - Λεπτομερή περιγραφή του εξοπλισμού και της επιφάνειας πτώσης.
 - Βεβαίωση ελέγχου ή/και το πιστοποιητικό συμμόρφωσης της παιδικής χαράς.
 - Επωνυμία και διεύθυνση του κατασκευαστή ή εισαγωγέα και αναφορά της χώρας κατασκευής.
 - Εγχειρίδιο οδηγιών για όλους τους εξοπλισμούς και τις επιφάνειες πτώσης με κατασκευαστικές λεπτομέρειες που αναφέρονται στην τοποθέτηση, στη συναρμολόγηση και στη συντήρησή τους & Οδηγίες λειτουργίας αν απαιτείται.
 - Υ/Δ κατασκευαστή των δαπέδων (ΚΥΑ91808/2020).
- “Βιβλίο συμβάντων”:
καταγράφονται αναλυτικά οι συνθήκες τυχόν ατυχημάτων, παρατηρήσεις ή παράπονα χρηστών.

Συντήρηση της παιδικής χαράς (ΥΑ28492/2009 & ΕΛΟΤ EN1176-7)

- «Συντήρηση νοείται κάθε εργασία από ειδικευμένο προσωπικό, η οποία έχει σκοπό να διατηρήσει ή να επαναφέρει τον εξοπλισμό της παιδικής χαράς στο επίπεδο λειτουργίας και ασφάλειας που είχε κατά το στάδιο της αρχικής εγκατάστασης του, καθώς και του ελέγχου που πραγματοποιήθηκε από τον αναγνωρισμένο φορέα ελέγχου» (α. 7 ΥΑ28492/2009).
- Εφαρμόζεται το Πρότυπο ΕΛΟΤ EN1176-7, οι οδηγίες του κατασκευαστή και λαμβάνεται υπόψη η συχνότητα χρήσης του εξοπλισμού..
- Πρόγραμμα τακτικής συντήρησης: Ο ΟΤΑ καταρτίζει και εφαρμόζει πρόγραμμα τακτικής συντήρησης του εξοπλισμού και των επιφανειών πτώσης και εξασφαλίζει την συμμόρφωση με τις απαιτήσεις ασφαλείας σε **μόνιμη** βάση.
- Πρωτόκολλο **καθημερινού** ελέγχου και καταγραφή βλαβών, άμεση επισκευή φθορών και θέση εκτός λειτουργίας εξοπλισμού (ή τμήματος) που είναι επικίνδυνο μέχρι την επισκευή ή την αντικατάστασή του.
- Συνήθης συντήρηση: σφίξιμο των συνδέσεων, βράσιμο και τρίψιμο, συντήρηση των επιφανειών απορρόφησης κρούσεων, λίπανση των εδράνων, χαραγή στον εξοπλισμό για τη στάθμη των χαλαρών υλικών πλήρωσης, καθαρισμός, αφαίρεση σπασμένων γυαλιών ή άλλων θραυσμάτων ή σκουπιδιών, συμπλήρωση με χαλαρά υλικά πλήρωσης έως τη σωστή στάθμη
- Διορθωτική συντήρηση: η αντικατάσταση των συνδέσεων, η συγκόλληση ή επισκευές συγκόλλησης, η αντικατάσταση φθαρμένων ή ελαττωματικών τμημάτων η αντικατάσταση ελαττωματικών δομικών εξαρτημάτων, τροποποιήσεις σε τμήματα εξοπλισμού
- Η περίπτωση των βανδαλισμών.

Φύλαξη & έλεγχος

- Ο ΟΤΑ καθορίζει τις ώρες λειτουργίας της παιδικής χαράς και λαμβάνει κάθε πρόσφορο μέτρο για την φύλαξή της (α. 6 παρ. 3 ΚΥΑ28492/2009).
- Κλείδωμα της παιδικής χαράς, επαρκής φωτισμός (και κατά τις ώρες που η παιδική χαρά είναι κλειστή), περιπολίες (από συνεργεία του δήμου ή ιδιωτικές εταιρίες) κλπ.
- A la carte μέτρα, π.χ. ψηλότερη περίφραξη, μπορεί να λειτουργήσουν αποτρεπτικά στο να μπει κάποιος στην παιδική χαρά όταν δεν είναι ανοιχτή.
- Ανάγκη ανάπτυξης κοινωνικής συνείδησης για σεβασμό στην δημόσια περιουσία (ώστε να μειωθούν τα φαινόμενα αντικανονικής χρήσης & βανδαλισμών).
- Δημιουργία χώρων για την εκτόνωση των εφήβων.
- Ληψη μέτρων για την πάταξη παραβατικών συμπεριφορών (πχ κάμερες).



Βανδαλισμοί (ενδεικτικές περιπτώσεις)

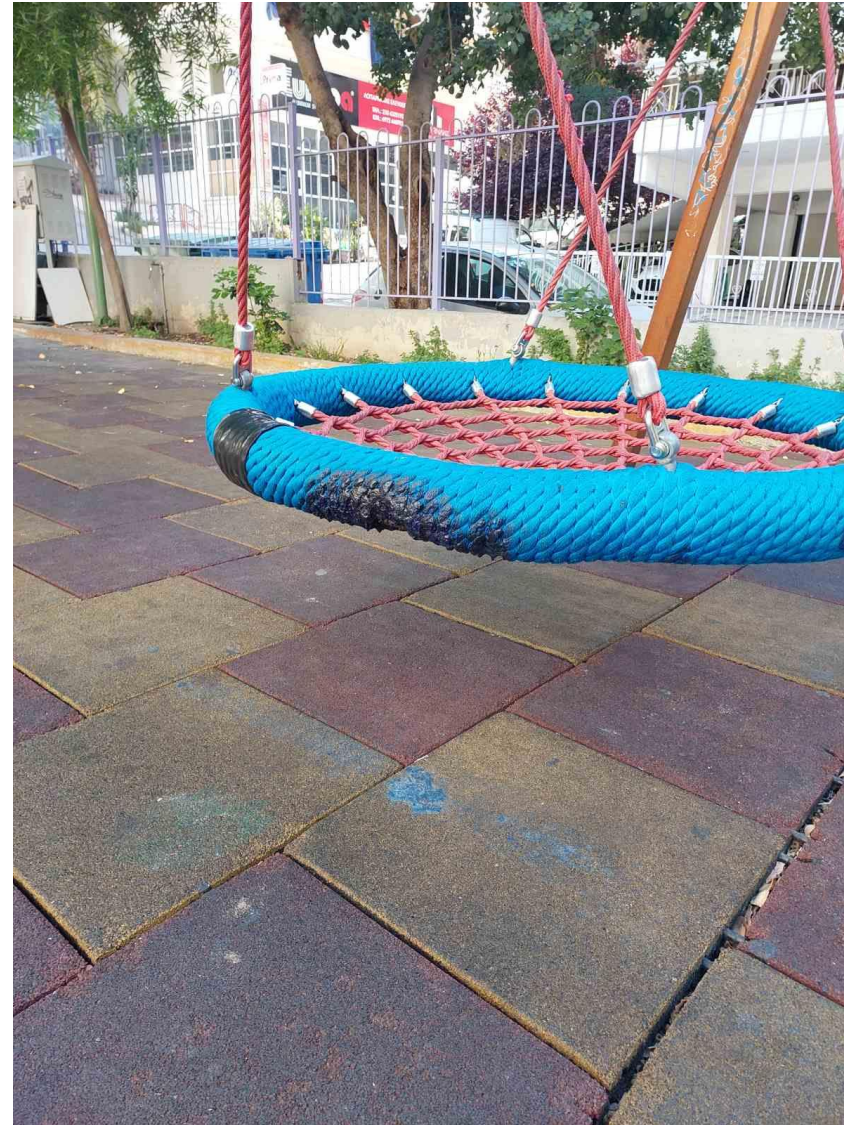

Βανδαλισμοί (ενδεικτικές περιπτώσεις)



Βανδαλισμοί (ενδεικτικές περιπτώσεις)



Βανδαλισμοί (ενδεικτικές περιπτώσεις)

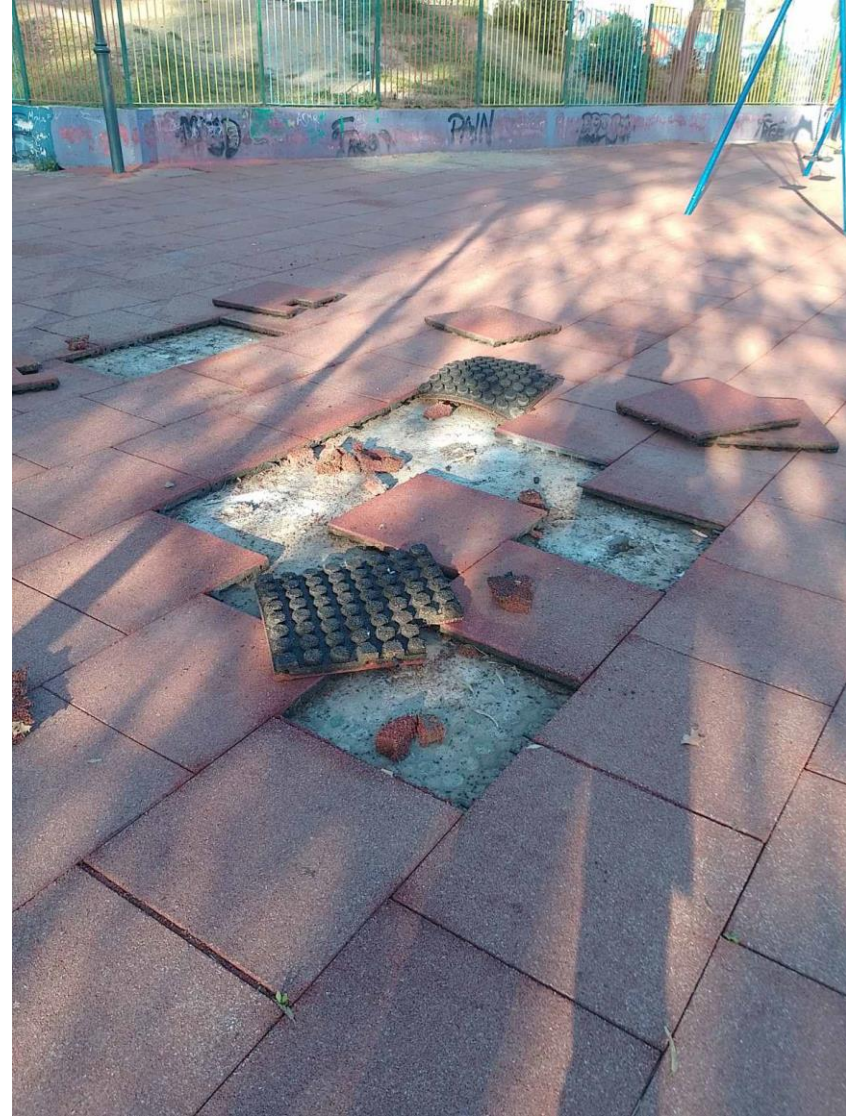

Βανδαλισμοί (ενδεικτικές περιπτώσεις)



Βανδαλισμοί (ενδεικτικές περιπτώσεις)



Βανδαλισμοί (ενδεικτικές περιπτώσεις)



Βανδαλισμοί (ενδεικτικές περιπτώσεις)

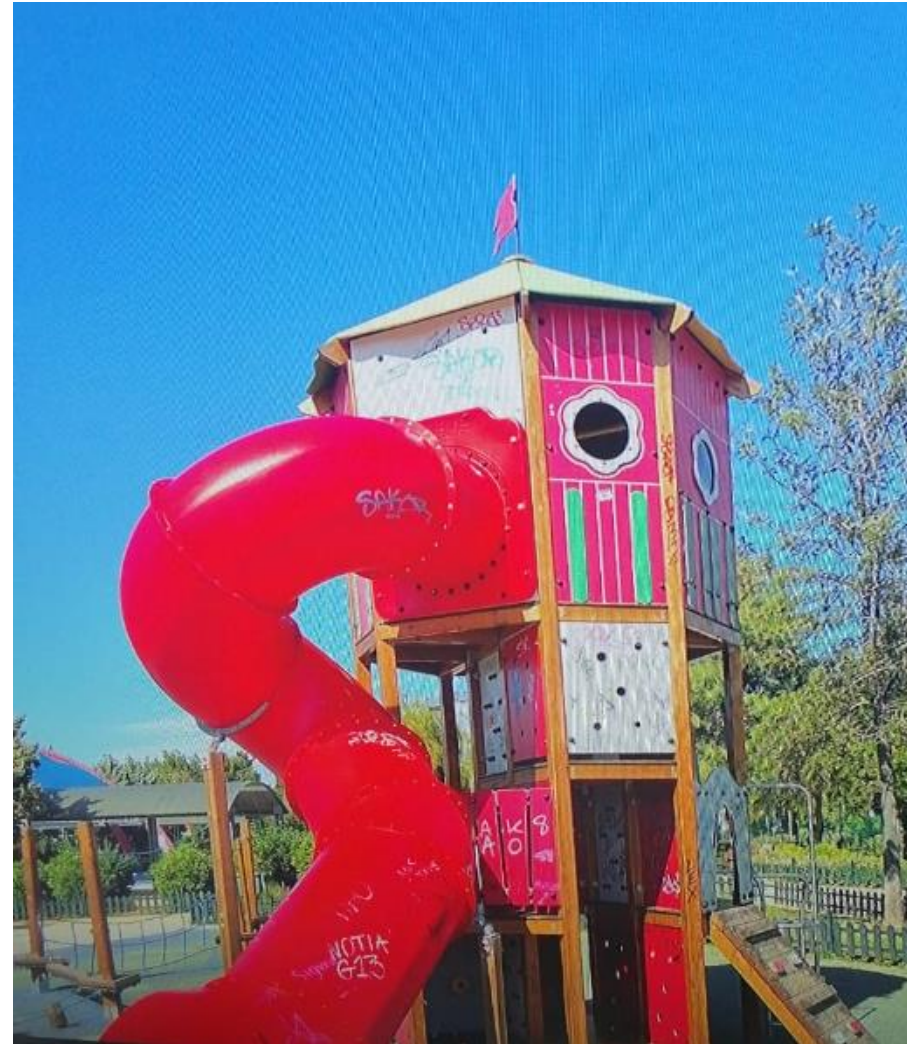
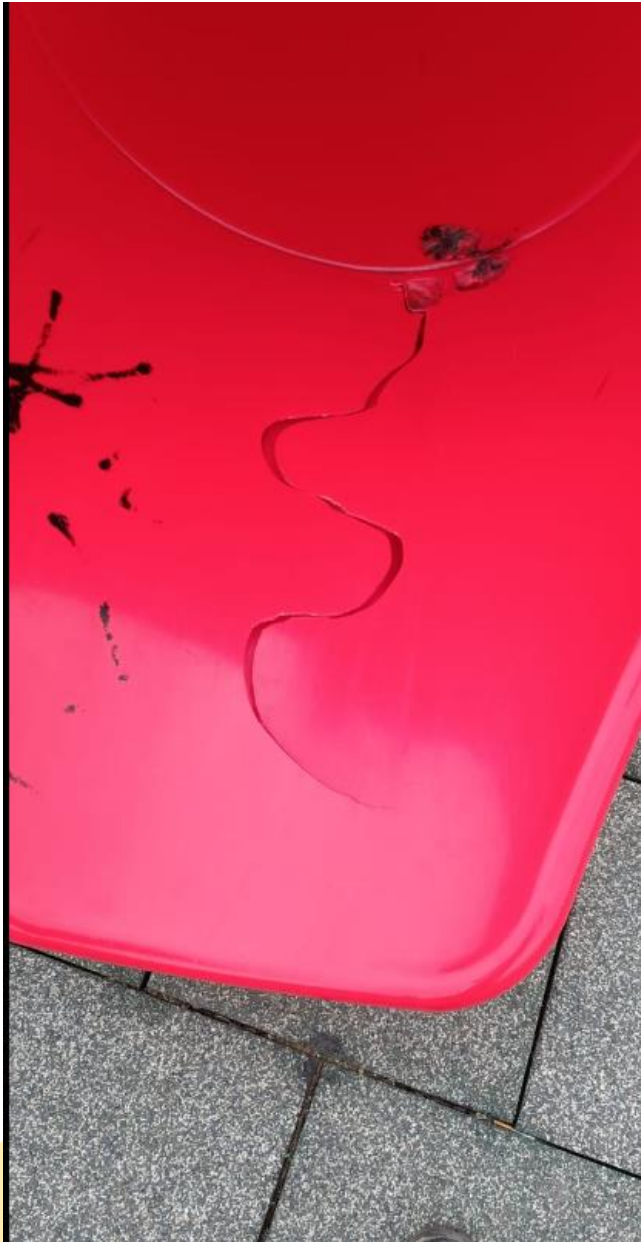

Βανδαλισμοί (ενδεικτικές περιπτώσεις)



Το ξέρατε ότι...

- Το πιστοποιητικό της παιδικής χαράς και το σήμα καταλληλότητας δεν ταυτίζονται?
- Το σήμα καταλληλότητας της παιδικής χαράς έχει ορισμένη διάρκεια?
- Μία παιδική χαρά που δεν διαθέτει σήμα καταλληλότητας, μπορεί να είναι ασφαλής εφόσον είναι πιστοποιημένη (χωρίς πάντως αυτό να σημαίνει ότι επιτρέπεται να είναι ανοιχτή και να λειτουργεί)?
- Μία παιδική χαρά (ακόμα και μία καινούργια) πρέπει να συντηρείται από την 1^η μέρα λειτουργίας της?
- Κάθε παιδική χαρά πρέπει να ελέγχεται καθημερινά και να τηρείται σχετικό πρωτόκολλο (από τον ΟΤΑ)?
- Ο ΟΤΑ οφείλει να εξασφαλίζει την συμμόρφωση των οργάνων και των επιφανειών πτώσης με τις απαιτήσεις ασφαλείας σε μόνιμη βάση?
- Το ωράριο της παιδικής χαράς και τον τρόπο φύλαξης τα καθορίζει ο ΟΤΑ?



Ιδέες- Προτάσεις

- ✓ Κωδικοποίηση νομοθεσίας παιδικών χαρών και χώρων παιχνιδιού & δημιουργία μητρώου με τα έγγραφα του ΥΠΕΣ.
- ✓ Χρηματοδοτικό εργαλείο στοχευμένο σε παιδικές χαρές και χώρους παιχνιδιού.
- ✓ Δημιουργία κεντρικού μητρώου παιδικών χαρών στο Υπουργείο Εσωτερικών («Παρατηρητήριο» παιδικών χαρών)
- ✓ Δημιουργία ενιαίου μητρώου ατυχημάτων σε παιδικές χαρές, με στοιχεία σχετικά με το είδος, την σοβαρότητα και τον τρόπο αντιμετώπισης, προς εξαγωγή χρήσιμων συμπερασμάτων-εργαλείων για το μέλλον.
- ✓ Εποπτεία αγοράς.



Σας ευχαριστούμε για την προσοχή σας!



ΠΑΠΑΚΥΡΙΑΚΗ ΜΕΡΟΠΗ ΗΛΙΑΧΤΙΔΑ ΜΟΝ Α.Ε.
Ορυζομύλων 3, 12244 Αιγάλεω, Ελλάδα
Tel. +30 2105595347, +30 697 6655883
www.iliachtida.com